

**IX. IZMJENE I DOPUNE  
PROSTORNOG PLANA UREĐENJA  
GRADA POPOVAČE**

**5. GRAĐEVINSKA PODRUČJA NASELJA  
LIST 5.10.**

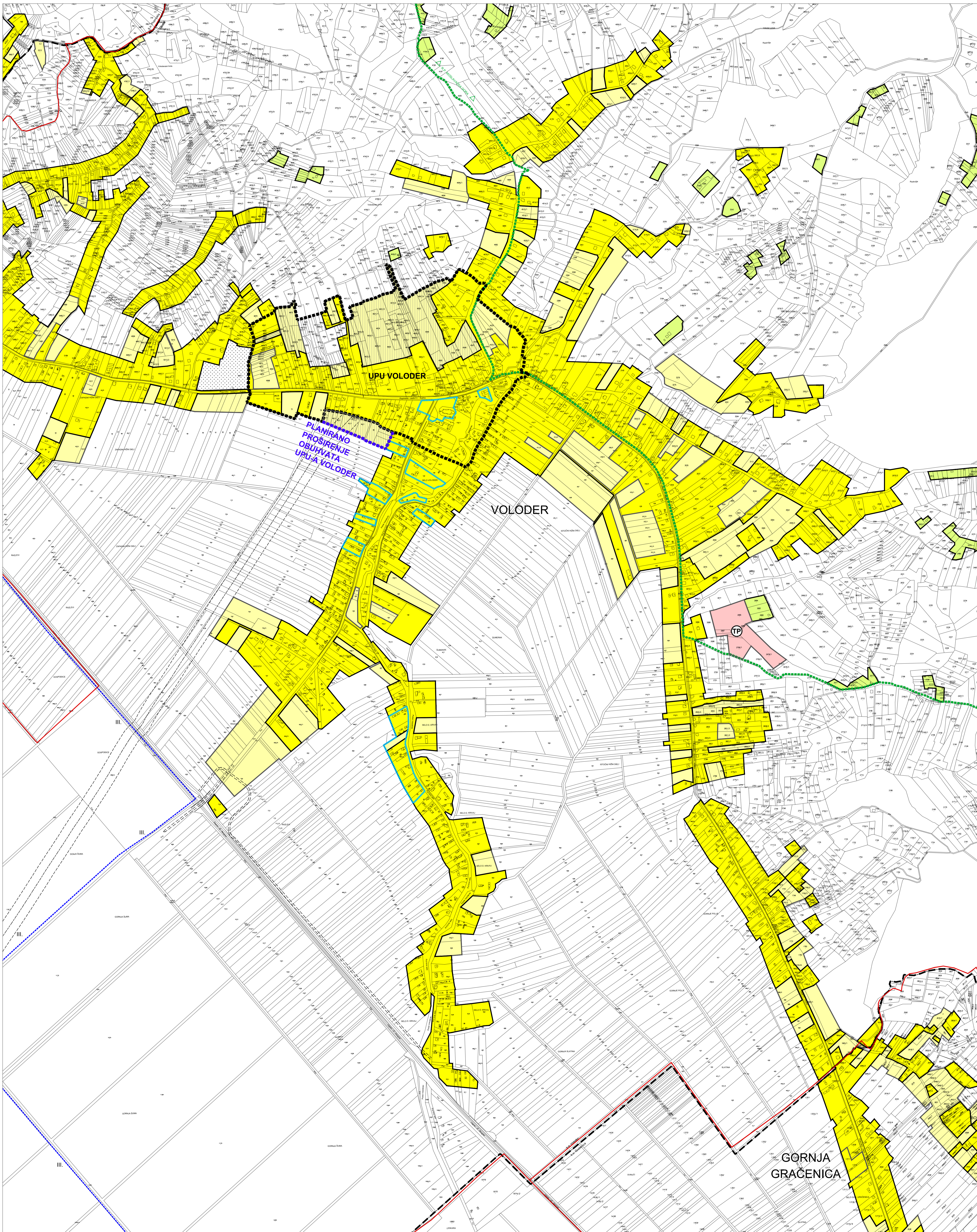

**TUMAČ ZNAKOVA**

postojeće planirano		<b>GRANICE</b>
	GRANICA GRADA POPOVAČE	
	GRANICA NASELJA	
	GRANICA KATASTRARKE OPĆINE	
<b>POVRŠINE ZA RAZVOJ I UREĐENJE</b>		
	GRAĐEVINSKO PODRUČJE NASELJA	
	GRAĐEVINSKO PODRUČJE NASELJA - NEIZGRADENI, NEUREĐENI DIO	
	IZDOVJENO GRAĐEVINSKO PODRUČJE NASELJA NAMJENE M3	
	GOSPODARSKA NAMJENA - PROIZVODNA (I1-PRETEŽITO INDUSTRIJSKA, I2 - PRETEŽITO ZANATSKA)	
	GOSPODARSKA NAMJENA - POSLOVNA (K1-PRETEŽITO USLUŽNA, K2-PRETEŽITO TRGOVAČKA, K3-KOMUNALNO SERVISNA)	
	GOSPODARSKA NAMJENA - UGOSTITELJSKO TURISTIČKA (T1-HOTEL, T3-KAMP, T4-MOTEL, T5-OSTALO, T7-PRILAMNI CENTAR, TP - TURISTIČKI PUNKT)	
	ŠPORTSKO - REKREACIJSKA NAMJENA (R6-OSTALO)	
	INFRASTRUKTURNI SUSTAVI	
	GRUBLJE	
<b>OGRANIČENJA U KORIŠTENJU PROSTORA</b>		
	IZGRADNJA PREMA POSEBNIM KONZERVATORSKIM UVJETIMA	
	PROSTORI NA KOJIMA SE TEMELJEM KONZERVATORSKE PODLOGE NE PREDVIDJA IZGRADNJA	
	OBUHVAT OBVEZNE IZRADE PROVEDBENOG PLANA	
	GRANICA PARKA PRIRODE "LONJSKO POLJE"	
	GRANICA REGIONALNOG PARKA "MOSLAVAČKA GORA"	
	VODOZAŠTITNO PODRUČJE CRPLIŠTA - I. II. III. GRANICA ZAŠTITE	
	INFRASTRUKTURNI KORIDOR	

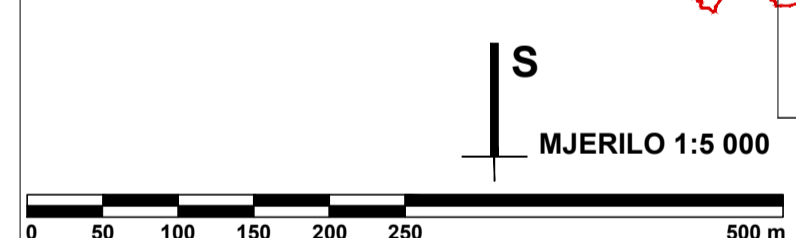
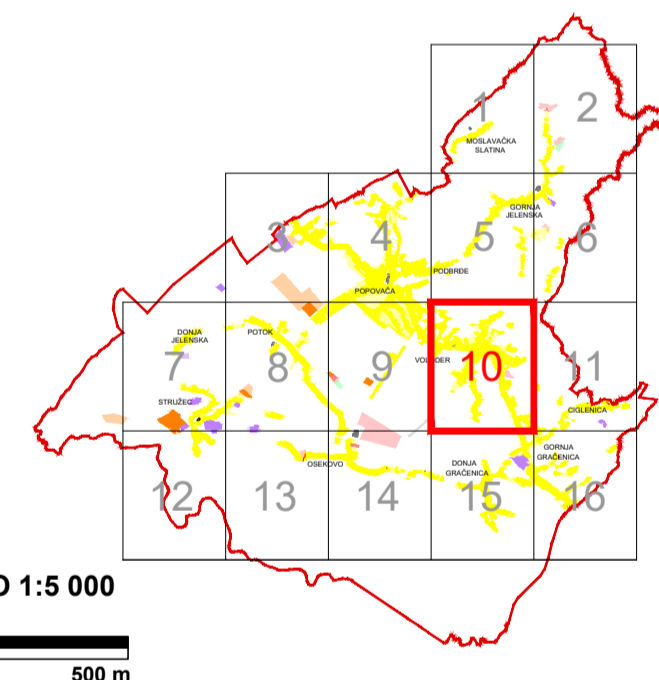

Zupanija: SISAČKO-MOSLAVAČKA	Grad: POPOVAČA
Naziv prostornog plana: IX. IZMJENE I DOPUNE PROSTORNOG PLANA UREĐENJA GRADA POPOVAČE	
Naziv kartografskog prikaza: GRAĐEVINSKA PODRUČJA NASELJA	
Broj kartografskog prikaza: 5.10.	Mjerilo kartografskog prikaza: 1:5000
Odluka o izradi Plana: Službene novine Grada Popovače br. 2/21, 7/21	Odluka predstavničkog tijela o donošenju plana: Službene novine Grada Popovače br. 3/22
Javna rasprava (datum objave): 20. siječnja 2022.	Javni uvid održan: 28. siječnja - 11. veljače 2022.
Pečat tijela odgovornog za provođenje javne rasprave: M.P.	Odgovorna osoba za provođenje javne rasprave: IVKA NIKOLIĆ JEŽ, dipl.ing.geod.
Suglasnosti na plan: Mišljenje na konačni prijedlog plana JU Zavod za prostorno uređenje Sisačko-moslavačke županije (Klasa: 350-02/21-01/02, Urbroj: 2176-117-03-22-8 od 15. ožujka 2022.)	
Pravna osoba koja je izradila plan: APE d.o.o. za arhitekturu, planiranje i ostale poslovne djelatnosti, Zagreb, Ozajjska 61; www.ape.hr	
Pečat pravne osobe koja je izradila plan: MIRELA ČORDAŠ, dipl.ing.arch.	Odgovorna osoba: MIRELA ČORDAŠ, dipl.ing.arch.
Odgovorni voditelj izrade nacрта prijedloga plana: NIKŠA BOŽIĆ, dipl.ing.arch.	
Stručni tim u izradi plana: MIRELA ČORDAŠ, dipl.ing.arch.; SANDRA JAKOPEC, dipl.ing.arch.; MARIJANA ZLODRE, mag.ing.arch.; IVANA PANCIROV, dipl.ing.arch.; VLATKA ŽUNEC, mag.ing.arch.; JULIKA BJELOBABA, dipl.iur.	
Pečat predstavničkog tijela: M.P.	Predsjednik predstavničkog tijela: SAŠA JAGARČEĆ, predsjednik Gradskog vijeća
Istovjetnost ovog prostornog plana s izvornikom ovjerava: M.P.	Pečat nadležnog tijela: M.P.