

**IX. IZMJENE I DOPUNE
PROSTORNOG PLANA UREĐENJA
GRADA POPOVAČE**

**5. GRAĐEVINSKA PODRUČJA NASELJA
LIST 5.14.**

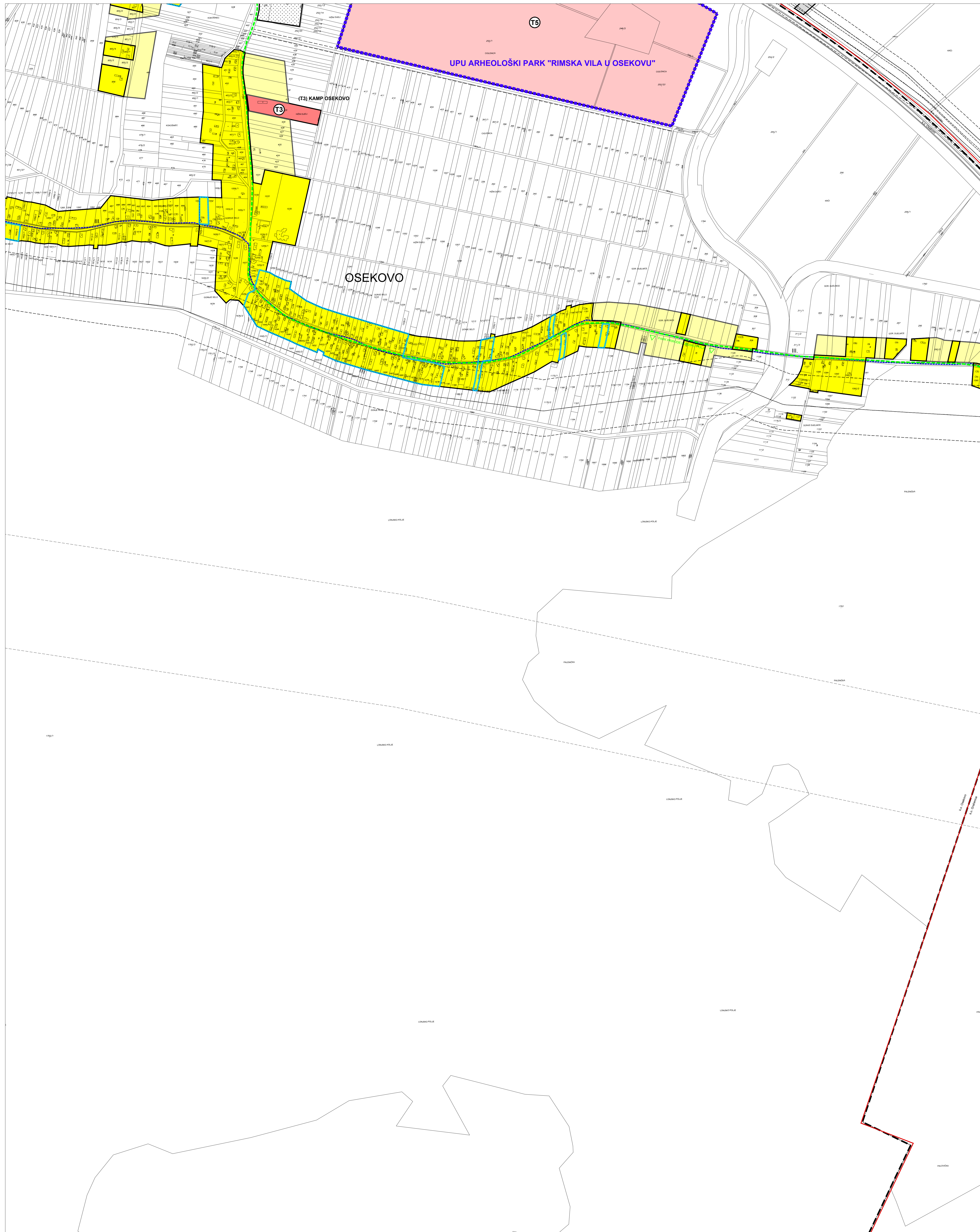

TUMAČ ZNAKOVA

postojeće	planirano	GRANICE
		GRANICA GRADA POPOVAČE
		GRANICA NASELJA
		GRANICA KATASTRARKE OPĆINE

izgrađeni dio	neizgrađeni dio	POVRŠINE ZA RAZVOJ I UREĐENJE
		GRAĐEVINSKO PODRUČJE NASELJA
		GRAĐEVINSKO PODRUČJE NASELJA - NEIZGRAĐENI, NEUREĐENI DIO
		IZDVOJENO GRAĐEVINSKO PODRUČJE NASELJA NAMJENE M3
		GOSPODARSKA NAMJENA - PROIZVODNA (I1-PRETEŽITO INDUSTRIJSKA, I2 - PRETEŽITO ZANATSKA)
		GOSPODARSKA NAMJENA - POSLOVNA (K1-PRETEŽITO USLUŽNA, K2-PRETEŽITO TRGOVAČKA, K3-KOMUNALNO SERVISNA)
		GOSPODARSKA NAMJENA - UGOSTITELJSKO TURISTIČKA (T1-HOTEL, T3-KAMP, T4-MOTEL, T5-OSTALO, T7-PRILAMNI CENTAR, TP-TURISTIČKI PUNKTI)
		ŠPORTSKO - REKREACIJSKA NAMJENA (R6-OSTALO)
		INFRASTRUKTURNI SUSTAVI
		GROBLJE

postojeće	planirano	OGRAIČENJA U KORIŠTENJU PROSTORA
		IZGRADNJA PREMA POSEBNIM KONZERVATORSKIM UVJETIMA
		PROSTORI NA KOJIMA SE TEMELJEM KONZERVATORSKE PODLOGE NE PREDVIBA IZGRADNJA
		OBUHVAAT OBVEZNE IZRADE PROVEDBENOG PLANA
		GRANICA PARKA PRIRODE "LONJSKO POLJE"
		GRANICA REGIONALNOG PARKA "MOSLAVAČKA GORA"
		VODOZAŠTITNO PODRUČJE CRPILIŠTA - I. I. III. GRANICA ZAŠTITE
		INFRASTRUKTURNI KORIDOR
		PROSTOR U KOJEM JE MOGUĆA IZGRADNJA REKICLAŽNOG DVORIŠTA ZA GRAĐEVINSKI OTPAD

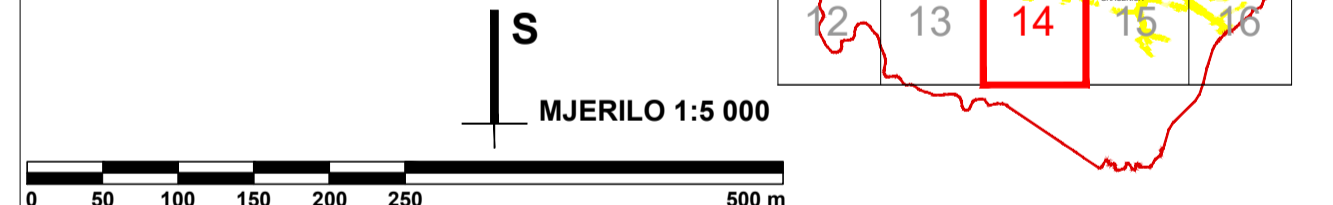
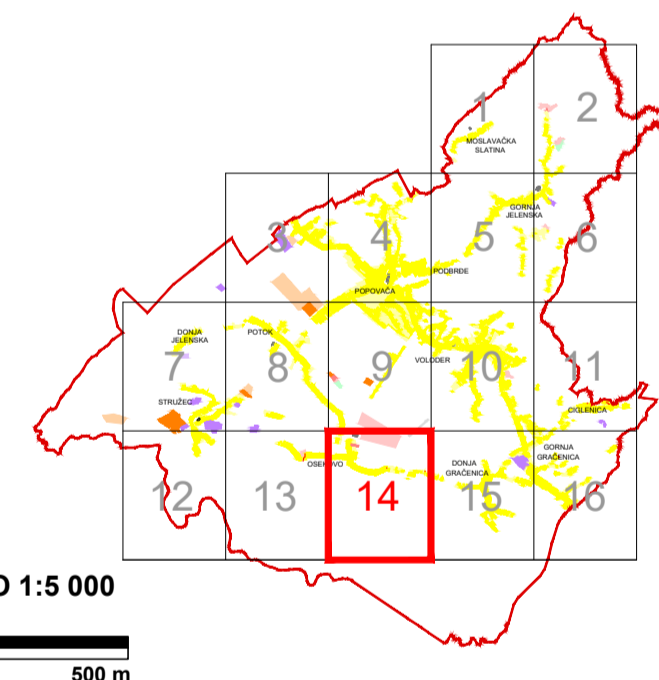

Županija: SISAČKO-MOSLAVAČKA	Grad: POPOVAČA
Naziv prostornog plana: IX. IZMJENE I DOPUNE PROSTORNOG PLANA UREĐENJA GRADA POPOVAČE	
Naziv kartografskog prikaza: GRAĐEVINSKA PODRUČJA NASELJA	
Broj kartografskog prikaza: 5.14.	Mjerilo kartografskog prikaza: 1:5000
Odluka o izradi Plana: Odluka predstavničkog tijela o donošenju plana: Službene novine Grada Popovače br. 2/21, 7/21	Službene novine Grada Popovače br. 3/22
Javna rasprava (datum objave): 20. siječnja 2022.	Javni uvid održan: 28. siječnja - 11. veljače 2022.
Pečat tijela odgovornog za provođenje javne rasprave: M.P.	Odgovorna osoba za provođenje javne rasprave: IVKA NIKOLIĆ JEŽ, dipl.ing.geod.
Suglasnosti na plan: Mišljenje na konačni prijedlog plana JU Zavod za prostorno uređenje Sisako-moslavačke županije (klasa: 350-02/21-01/02, Urbroj: 2176-117-03-22-8 od 15. ožujka 2022.)	
Pravna osoba koja je izradila plan: APE d.o.o. za arhitekturu, planiranje i ostale poslovne djelatnosti, Zagreb, Ozajjska 61; www.ape.hr	
Pečat pravne osobe koja je izradila plan:	Odgovorna osoba: MIRELA ČORDAŠ, dipl.ing.arch.
Odgovorni voditelj izrade nacrtu prijedloga plana: NIKŠA BOŽIĆ, dipl.ing.arch.	
Stručni tim u izradi plana: MIRELA ČORDAŠ, dipl.ing.arch. IVANA PANCIROV, dipl.ing.arch. SANDRA JAKOPEC, dipl.ing.arch. VLATKA ŽUNEC, mag.ing.arch. MARIJANA ZLODRE, mag.ing.arch. JULIKA BJELOBABA, dipl.iur.	
Pečat predstavničkog tijela: M.P.	Predsjednik predstavničkog tijela: SAŠA JAGARČEĆ, predsjednik Gradskog vijeća
Istovjetnost ovog prostornog plana s izvornikom ovjerava:	Pečat nadležnog tijela: M.P.