

Stručni izrađivač:

**APE** d.o.o. za arhitekturu, planiranje i ostale poslovne djelatnosti  
Ozajska 61, 10 000 Zagreb | www.ape.hr

**IX. IZMJENE I DOPUNE  
PROSTORNOG PLANA UREĐENJA  
GRADA POPOVAČE**

**5. GRAĐEVINSKA PODRUČJA NASELJA  
LIST 5.15.**

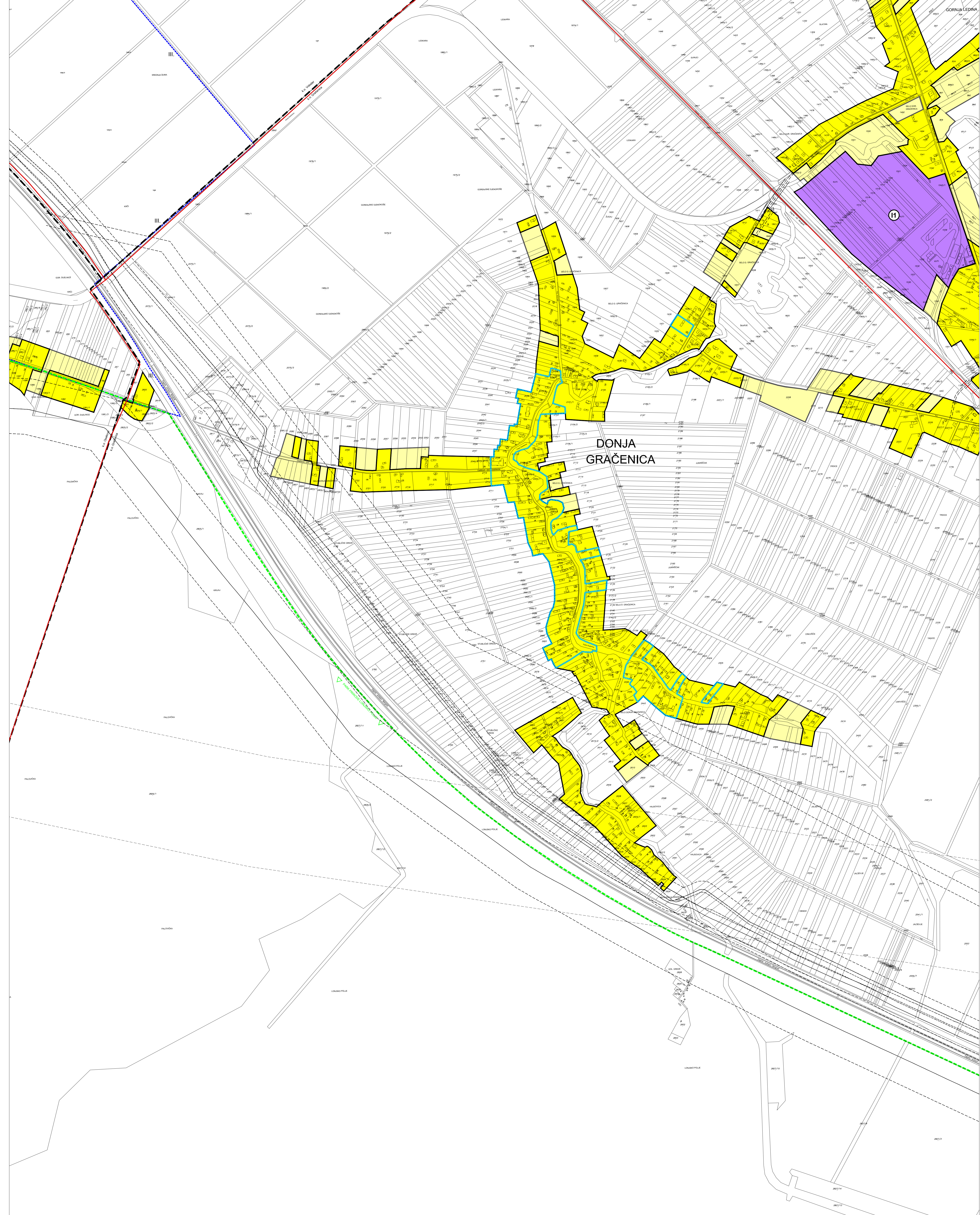

**TUMAČ ZNAKOVA**

GRANICE	
	GRANICA GRADA POPOVAČE
	GRANICA NASELJA
	GRANICA KATASTRARKE OPĆINE

POVRŠINE ZA RAZVOJ I UREĐENJE	
	GRAĐEVINSKO PODRUČJE NASELJA
	GRAĐEVINSKO PODRUČJE NASELJA - NEIZGRADENI, NEUREĐENI DIO
	IZDOJENO GRAĐEVINSKO PODRUČJE NASELJA NAMJENE M3
	GOSPODARSKA NAMJENA - PROIZVODNA (I1-PRETEŽITO INDUSTRIJSKA, I2 - PRETEŽITO ZANATSKA)
	GOSPODARSKA NAMJENA - POSLOVNA (K1-PRETEŽITO USLUŽNA, K2-PRETEŽITO TRGOVAČKA, K3-KOMUNALNO SERVISNA)
	GOSPODARSKA NAMJENA - UGOSTITELJSKO TURISTIČKA (T1-HOTEL, T3-KAMP, T4-MOTEL, T5-OSTALO, T7-PRILAMNI CENTAR, TP - TURISTIČKI PUNKTI)
	ŠPORTSKO - REKREACIJSKA NAMJENA (R6-OSTALO)
	INFRASTRUKTURNI SUSTAVI
	GROBLJE

OGRAIČENJA U KORIŠTENJU PROSTORA	
	IZGRADNJA PREMA POSEBNIM KONZERVATORSKIM UVJETIMA
	PROSTORI NA KOJIMA SE TEMELJEM KONZERVATORSKE PODLOGE NE PREDVIĐA IZGRADNJA
	OBUHVAAT OBVEZNE IZRADE PROVEDBENOG PLANA
	GRANICA PARKA PRIRODE "LONJSKO POLJE"
	GRANICA REGIONALNOG PARKA "MOSLAVAČKA GORA"
	VODOZAŠTITNO PODRUČJE CRPLIŠTA - I, II, III. GRANICA ZAŠTITE
	INFRASTRUKTURNI KORIDOR
	PROSTOR U KOJEM JE MOGUĆA IZGRADNJA REKICLAŽNOG DVORIŠTA ZA GRAĐEVINSKI OTPAD

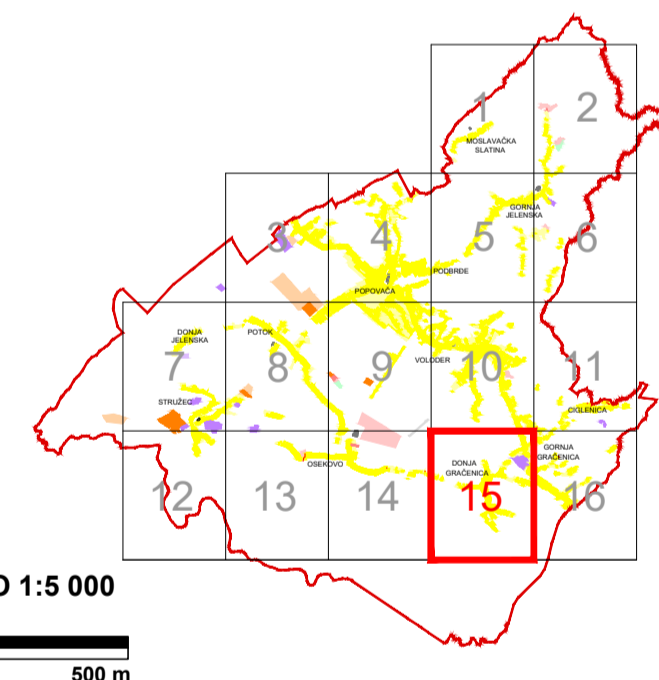

Županija: SISAČKO-MOSLAVAČKA	Grad: POPOVAČA
Naziv prostornog plana: <b>IX. IZMJENE I DOPUNE PROSTORNOG PLANA UREĐENJA GRADA POPOVAČE</b>	
Naziv kartografskog prikaza: <b>GRAĐEVINSKA PODRUČJA NASELJA</b>	
Broj kartografskog prikaza: 5.15.	Mjerilo kartografskog prikaza: 1:5000
Odluka o izradi Plana: Službene novine Grada Popovače br. 2/21, 7/21	Odluka predstavničkog tijela o donošenju plana: Službene novine Grada Popovače br. 3/22
Javna rasprava (datum objave): 20. siječnja 2022.	Javni uvid održan: 28. siječnja - 11. veljače 2022.
Pečat tijela odgovornog za provođenje javne rasprave: M.P.	Odgovorna osoba za provođenje javne rasprave: IVKA NIKOLIĆ JEŽ, dipl.ing.geod.
Suglasnosti na plan: Mišljenje na konačni prijedlog plana JU Zavod za prostorno uređenje Sisako-moslavačke županije (klasa: 350-02/21-01/02, Urbroj: 2176-117-03-22-8 od 15. ožujka 2022.)	
Pravna osoba koja je izradila plan: APE d.o.o. za arhitekturu, planiranje i ostale poslovne djelatnosti, Zagreb, Ozajska 61; www.ape.hr	
Pečat pravne osobe koja je izradila plan:	Odgovorna osoba: MIRELA ČORDAŠ, dipl.ing.arh.
Odgovorni voditelj izrade nacrt prijedloga plana: NIKŠA BOŽIĆ, dipl.ing.arh.	
Stručni tim u izradi plana: MIRELA ČORDAŠ, dipl.ing.arh. SANDRA JAKOPEC, dipl.ing.arh. MARJANA ZLODRE, mag.ing.arch.	
IVANA PANCIROV, dipl.ing.arh. VLATKA ŽUNEC, mag.ing.arch. JULIKA BJELOBABA, dipl.iur.	
Pečat predstavničkog tijela: M.P.	Predsjednik predstavničkog tijela: SAŠA JAGARČEĆ, predsjednik Gradskog vijeća
Istovjetnost ovog prostornog plana s izvornikom ovjerava:	Pečat nadležnog tijela: M.P.