

**IX. IZMJENE I DOPUNE  
PROSTORNOG PLANA UREĐENJA  
GRADA POPOVAČE**

**5. GRAĐEVINSKA PODRUČJA NASELJA  
LIST 5.16.**

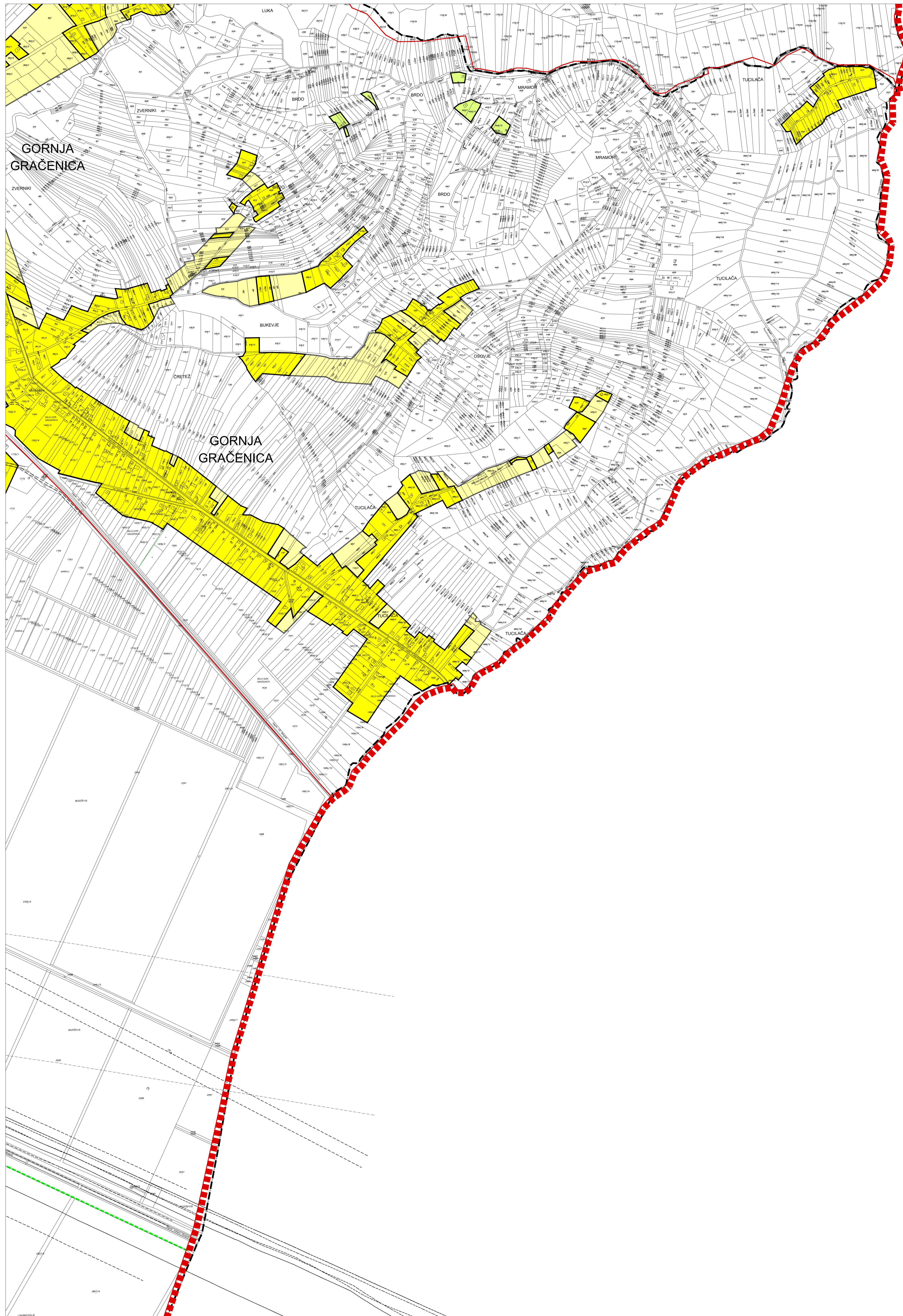

**TUMAČ ZNAKOVA**

GRANICE	
	GRANICA GRADA POPOVAČE
	GRANICA NASELJA
	GRANICA KATASTRARSKE OPĆINE

POVRŠINE ZA RAZVOJ I UREĐENJE	
	GRAĐEVINSKO PODRUČJE NASELJA
	GRAĐEVINSKO PODRUČJE NASELJA - NEIZGRAĐENI, NEUREĐENI DIO
	IZDOJENO GRAĐEVINSKO PODRUČJE NASELJA NAMJENA M3
	GOSPODARSKA NAMJENA - PROIZVODNA (I1-PRETEŽITO INDUSTRIJSKA, I2 - PRETEŽITO ZANATSKA)
	GOSPODARSKA NAMJENA - POSLOVNA (K1-PRETEŽITO USLUŽNA, K2-PRETEŽITO TRGOVAČKA, K3-KOMUNALNO SERVISNA)
	GOSPODARSKA NAMJENA - UGOSTITELJSKO TURISTIČKA (T1-HOTEL, T3 -KAMP, T4 -MOTEL, T5-OSTALO, T7 -PRILAMNI CENTAR, TP -TURISTIČKI PUNKT)
	ŠPORTSKO - REKREACIJSKA NAMJENA (R6-OSTALO)
	INFRASTRUKTURNI SUSTAVI
	GROBLJE

OGRAIČENJA U KORIŠTENJU PROSTORA	
	IZGRADNJA PREMA POSEBNIM KONZERVATORSKIM UVJETIMA
	PROSTORI NA KOJIMA SE TEMELJEM KONZERVATORSKE PODLOGE NE PREDVIDA IZGRADNJA
	OBUHVAAT OBVEZNE IZRADE PROVEDBENOG PLANA
	GRANICA PARKA PRIRODE "LONJSKO POLJE"
	GRANICA REGIONALNOG PARKA "MOSLAVAČKA GORA"
	VODOZAŠTITNO PODRUČJE CRPILIŠTA - I. I. III. GRANICA ZAŠTITE
	INFRASTRUKTURNI KORIDOR

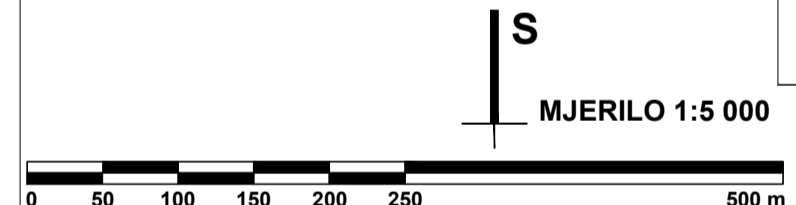
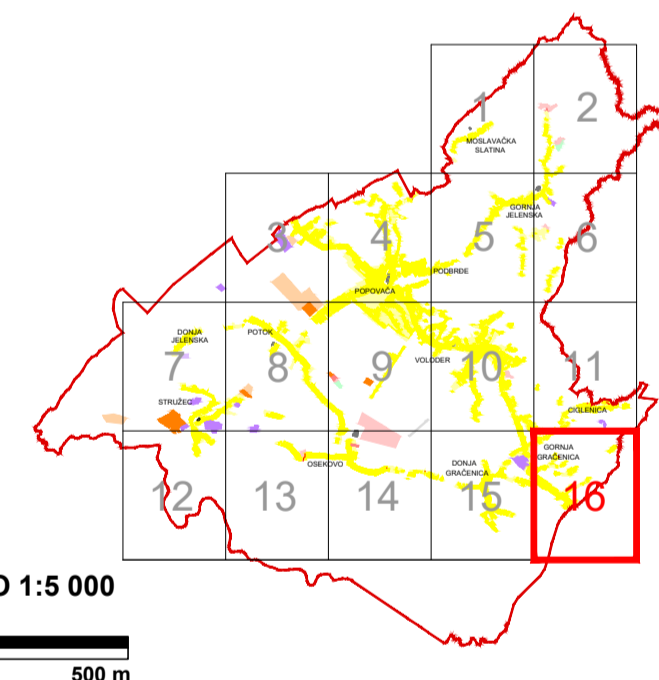

Županija: SISAČKO-MOSLAVAČKA	Grad: POPOVAČA
Naziv prostornog plana: <b>IX. IZMJENE I DOPUNE PROSTORNOG PLANA UREĐENJA GRADA POPOVAČE</b>	
Naziv kartografskog prikaza: <b>GRAĐEVINSKA PODRUČJA NASELJA</b>	
Broj kartografskog prikaza: 5.16.	Mjerilo kartografskog prikaza: 1:5000
Odluka o izradi Plana: Službene novine Grada Popovače br. 2/21, 7/21	Odluka predstavničkog tijela o donošenju plana: Službene novine Grada Popovače br. 3/22
Javna rasprava (datum objave): 20. siječnja 2022.	Javni uvid održan: 28. siječnja - 11. veljače 2022.
Pečat tijela odgovornog za provođenje javne rasprave: M.P.	Odgovorna osoba za provođenje javne rasprave: IVKA NIKOLIĆ JEŽ, dipl.ing.geod.
Suglasnosti na plan: Mišljenje na konačni prijedlog plana JU Zavod za prostorno uređenje Sisačko-moslavačke županije (klasa: 350-02/21-01/02, Urbroj: 2176-117-03-22-8 od 15. ožujka 2022.)	
Pravna osoba koja je izradila plan: APE d.o.o. za arhitekturu, planiranje i ostale poslovne djelatnosti, Zagreb, Ozajska 61; www.ape.hr	
Pečat pravne osobe koja je izradila plan:	Odgovorna osoba: MIRELA ČORDAŠ, dipl.ing.arch.
Odgovorni voditelj izrade nacрта prijedloga plana: NIKŠA BOŽIĆ, dipl.ing.arch.	
Stručni tim u izradi plana: MIRELA ČORDAŠ, dipl.ing.arch. IVANA PANCIROV, dipl.ing.arch. SANDRA JAKOPEC, dipl.ing.arch. VLATKA ŽUNEC, mag.ing.arch. MARJANA ZLODRE, mag.ing.arch. JULIKA BJELOBABA, dipl.iur.	
Pečat predstavničkog tijela: M.P.	Predsjednik predstavničkog tijela: SAŠA JAGARČEĆ, predsjednik Gradskog vijeća
Istovjetnost ovog prostornog plana s izvornikom ovjerava:	Pečat nadležnog tijela: M.P.