III. IZMJENE I DOPUNE PROSTORNOG PLANA UREĐENJA GRADA SISKA

2. INFRASTRUKTURNI SUSTAVI
2.2.b. POŠTA, ELEKTRONIČKE KOMUNIKACIJE I ELEKTROENERGETIKA

APE

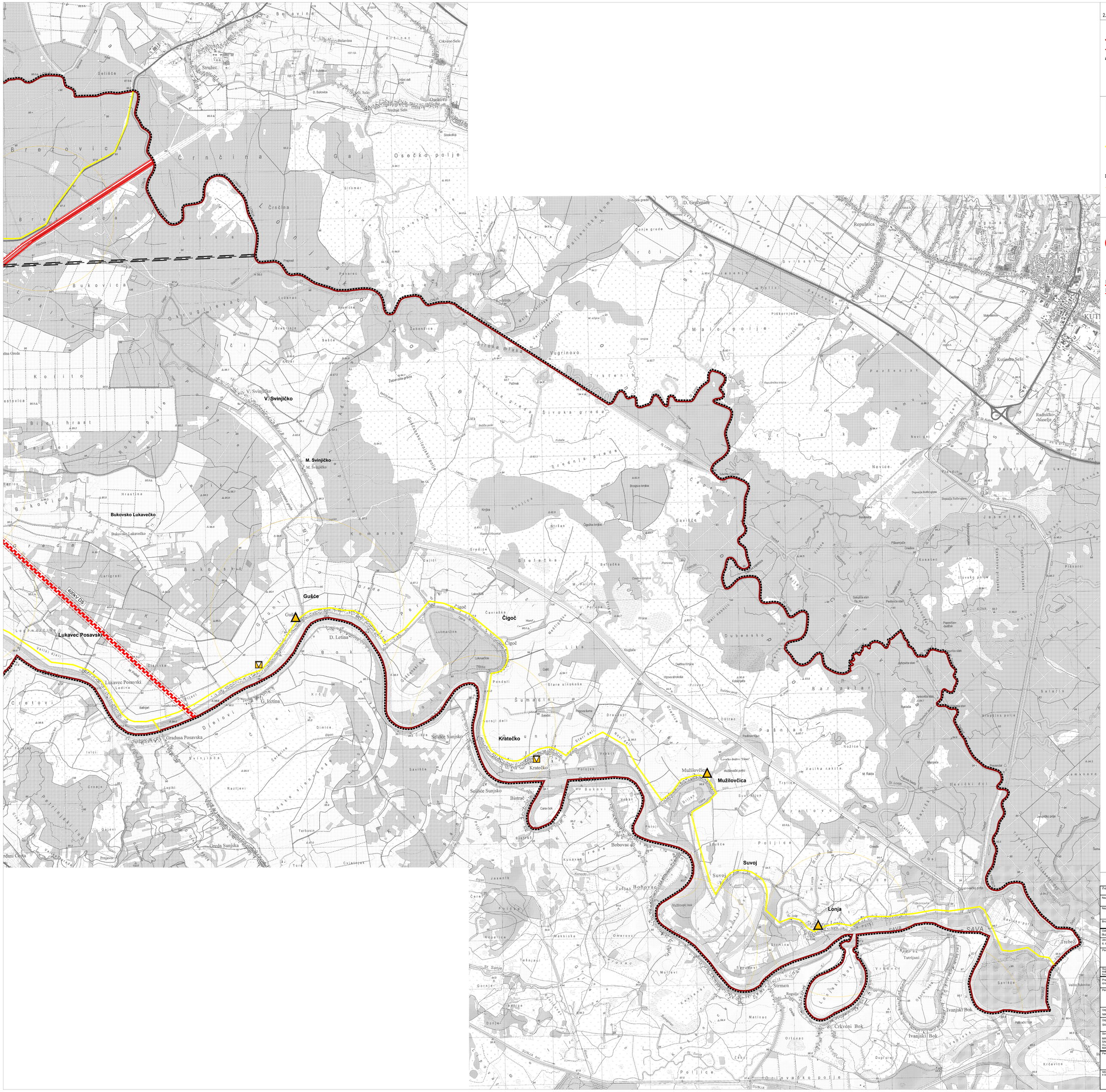

GRANICE

- GRANICA GRADA SISKA
- GRANICA NASELJA
- GRANICA OBUHVATA PLANA

POŠTA I TELEKOMUNIKACIJE

postojeće / planirano

- POŠTANSKI CENTAR
- JEDINICA POŠTANSKE MREŽE
- TELEFONSKA CENTRALA
- UDALJENI PRETPLANIČKI STUPANJ
- SVJETLOVODNI KABEL
- BAZNA POSTAJA POKRETNE MREŽE
- TV I RADIO ODAŠILJAČKO SREDIŠTE
- RADIJSKI KORIDOR / RADIJSKA VEZA
- PODRUČJE ELEKTRONIČKE KOMUNIKACIJSKE ZONE ZA SMJEŠTAJ SAMOSTOJEĆEG ANTENSKOG STUPA

ELEKTROENERGETIKA

- TERMOELEKTRANA - TOPLANA - planirana dogradnja drugog bloka
- RASKLOPNO POSTROJENJE (400)/220/110/20 kV
- TRAFOSTANICA 110/20 kV
- 400 kV DALEKOVOD (DS - dvosistemski)
- 220 kV DALEKOVOD (DS - dvosistemski)
- 110 kV DALEKOVOD (DS - dvosistemski)

10 ha

M 1:25.000

0 250 500 1000 2000 M

Županija: SISAČKO-MOSLAVAČKA	Grad: SISAK
Naziv prostornog plana: III. IZMJENE I DOPUNE PROSTORNOG PLANA UREĐENJA GRADA SISKA	
Naziv kartografskog prikaza: 2. INFRASTRUKTURNI SUSTAVI 2.2. POŠTA, ELEKTRONIČKE KOMUNIKACIJE I ELEKTROENERGETIKA	
Broj kartografskog prikaza: 2.2.b.	Mjerilo kartografskog prikaza: 1 : 25 000
Odluka o izradi Plana: Službeni glasnik Sisačko-Moslavačke Županije br. 19/19	Odluka predstavničkog tijela o donošenju plana: Službeni glasnik Grada Siska br. 16/23
Javna rasprava (datum objave): 6. travnja 2022.	Javni uvid održan: 14. travnja - 13. svibnja 2022.
Pečat tijela odgovornog za provođenje javne rasprave: M.P.	Odgovorna osoba za provođenje javne rasprave: NIKOLINA BUELIĆ, dipl.ing.arh., Pročelnica UO za prostorno uređenje i zaštitu okoliša
Suglasnosti i mišljenja na plan: Mišljenje JU Zavoda za prostorno uređenje Sisačko-moslavačke Županije na III. izmjene i dopune Prostornog plana uređenja Grada Siska, Konačni prijedlog plana KLASA: 350-01/16-03/09 URBROJ: 2176-11-02-22-62 od 05.10.2022.	
Pravna osoba koja je izradila plan: APE d.o.o. za arhitekturu, planiranje i ostale poslovne djelatnosti Ozalj ulica 61, 10000 Zagreb, www.ape.hr	
Pečat pravne osobe koja je izradila plan:	Odgovorna osoba: SANDRA JAKOPEC, dipl.ing.arh.
Odgovorni voditelj izrade nacrta prijedloga plana do 15. srpnja 2022.: NIKŠA BOŽIĆ, dipl.ing.arh.	
Odgovorni voditelj izrade nacrta prijedloga plana od 16. srpnja 2022.: SANDRA JAKOPEC, dipl.ing.arh.	
Stručni tim u izradi plana: MIRELA ĆORDAŠ, dipl.ing.arh. SANDRA JAKOPEC, dipl.ing.arh. VLATKA ŽUNIĆ, mag.ing.arch. MARIJANA ZLODRE LUĐUR, mag.ing.arch.	IVANA PANCIROV, dipl.ing.arh. MATE ĆURIĆ, dipl.ing.grad. JULKA BJELOBABA, dipl.iur. NIKOLA FRANIĆ, mag.ing.arch.
Pečat predstavničkog tijela: M.P.	Prvi potpredsjednik gradskog vijeća: ZORAN SERTIĆ
Istovjetnost ovog prostornog plana s izvornikom ovjerava:	Pečat nadležnog tijela: M.P.