III. IZMJENE I DOPUNE PROSTORNOG PLANA UREĐENJA GRADA SISKA

2. INFRASTRUKTURNI SUSTAVI

2.4.a. VODNOGOSPODARSKI SUSTAV, OBRADA, SKLADIŠTENJE I ODLAGANJE OTPADA

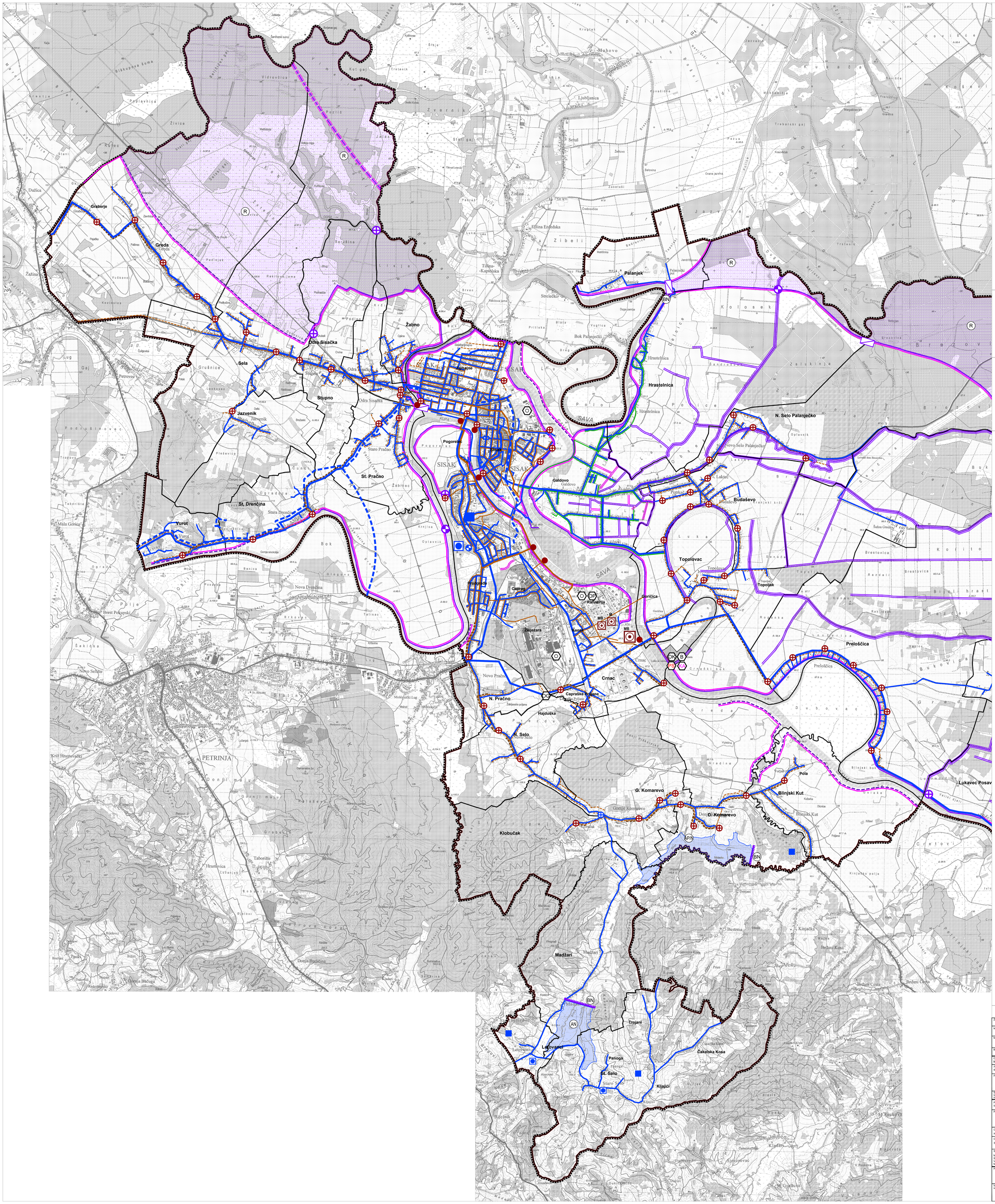

GRANICE

- GRANICA GRADA SISKA
- GRANICA NASELJA
- GRANICA OBUHVATA PLANA

KORIŠTENJE VODA

postojeće / planirano

- VODOZAHVAT / VODOCRPILIŠTE (podzemno) (lokalno)
- VODOZAHVAT / VODOCRPILIŠTE (podzemno) (lokalno)
- VODOSPREMA (lokalno)
- VODOSPREMA (lokalno)
- CRPNA STANICA
- MAGISTRALNI VODOOPSKRBNI CJEVOVOD
- OSTALI VODOOPSKRBNI CJEVOVOD

ODVODNJA OTPADNIH VODA

- LOKALNI UREĐAJ ZA PROČIŠĆAVANJE M - mehanički (I. etapa) B - biološki (II. etapa)
- SREDIŠNJI UREĐAJ ZA PROČIŠĆAVANJE M - mehanički (I. etapa) B - biološki (II. etapa)
- ISPUST
- CRPNA STANICA
- GLAVNI ODVODNI KANAL
- OSTALI ODVODNI KANAL
- OSTALI ODVODNI KANAL - VAKUUMSKI
- OSTALI ODVODNI KANAL - TLAČNI

UREĐENJE VODOTOKA I VODA

REGULACIJSKI I ZAŠTITNI SUSTAV

- AKUMULACIJA / RETENCIJA APN - za obranu od poplava / navodnjavanje AN - za navodnjavanje
- RETENCIJA ZA OBRANU OD POPLAVA
- NASIP (OBALOUTVRDE)
- OTERETNI KANAL
- BRANA BN - nasuta

MELIORACIJSKA ODVODNJA

- OSNOVNA KANALSKA MREŽA
- DETALJNA KANALSKA MREŽA
- CRPNA STANICA
- USTAVA
- ČEP

OBRADA, SKLADIŠTENJE I ODLAGANJE OTPADA

- ODLAGALIŠTE OTPADA OK - komunalni otpad
- GRAĐEVINA ZA BIOLOŠKU OBRADU OTPADA
- GRAĐEVINA ZA OBRADU I ODLAGANJE NEOPASNOG PROIZVODNOG OTPADA
- LOKACIJA ZA GOSPODARENJE GRAĐEVINSKIM OTPADOM
- PRETOVARNA STANICA I RECIKLAŽNO DVORIŠTE
- KAZETA ZA AZBEST
- GRAĐEVINA ZA OBRADU I SKLADIŠTENJE OPASNOG OTPADA

10 ha | 5

M 1:25.000

0 250 500 1000 2000 M

Županija: SISAČKO-MOSLAVAČKA	Grad: SISAK
Naziv prostornog plana: III. IZMJENE I DOPUNE PROSTORNOG PLANA UREĐENJA GRADA SISKA	
Naziv kartografskog prikaza: 2. INFRASTRUKTURNI SUSTAVI 2.4. VODNOGOSPODARSKI SUSTAV, OBRADA, SKLADIŠTENJE I ODLAGANJE OTPADA	
Broj kartografskog prikaza: 2.4.a.	Mjerilo kartografskog prikaza: 1 : 25 000
Odluka o izradi Plana: Službeni glasnik Sisačko-Moslavačke Županije br. 19/19	Odluka predstavničkog tijela o donošenju plana: Službeni glasnik Grada Siska br. 16/23
Javna rasprava (datum objave): 6. travnja 2022.	Javni uvid održan: 14. travnja - 13. svibnja 2022.
Pečat tijela odgovornog za provođenje javne rasprave: M.P.	Odgovorna osoba za provođenje javne rasprave: NIKOLINA BUBLIĆ, dipl.ing.arh., Pročelnica UO za prostorno uređenje i zaštitu okoliša
Suglasnosti i mišljenja na plan: Mišljenje JU Zavoda za prostorno uređenje Sisačko-moslavačke županije sa 15. sjednice i Izjava Prostornog plana uređenja Grada Siska. Kontakt projekta plana MJAŠA: 350/01/19/0200; URBROJ: 2176/1-7434-2/42 od 05.10.2023.	
Pravna osoba koja je izradila plan: APE d.o.o. za arhitekturu, planiranje i ostale poslovne djelatnosti Ozalj APE Ozalja 61, 10000 Zagreb, www.ape.hr	
Pečat pravne osobe koja je izradila plan:	Odgovorna osoba: SANDRA JAKOPEC, dipl.ing.arh.
Odgovorni voditelj izrade nacrta prijedloga plana do 15. siječnja 2022.: NIKŠA BOŽIĆ, dipl.ing.arh.	
Odgovorni voditelj izrade nacrta prijedloga plana od 16. siječnja 2022.: SANDRA JAKOPEC, dipl.ing.arh.	
Stručni tim u izradi plana: MIRELA ĆORIĆAŠ, dipl.ing.arh. SANDRA JAKOPEC, dipl.ing.arh. VLATKA ŽUNEC, mag.ing.arch. MARIJANA ZLODRE LUDUR, mag.ing.arch.	IVANA PANCIROV, dipl.ing.arh. MATE ĆURIĆ, dipl.ing.grad. JULIKA BJELOBABA, dipl.kr. NIKOLA FRANIĆ, mag.ing.arch.
Pečat predstavničkog tijela: M.P.	Prvi potpredsjednik gradskog vijeća: ZORAN SERTIĆ
Istovjetnost ovog prostornog plana s izvornikom ovjerava:	Pečat nadležnog tijela: M.P.