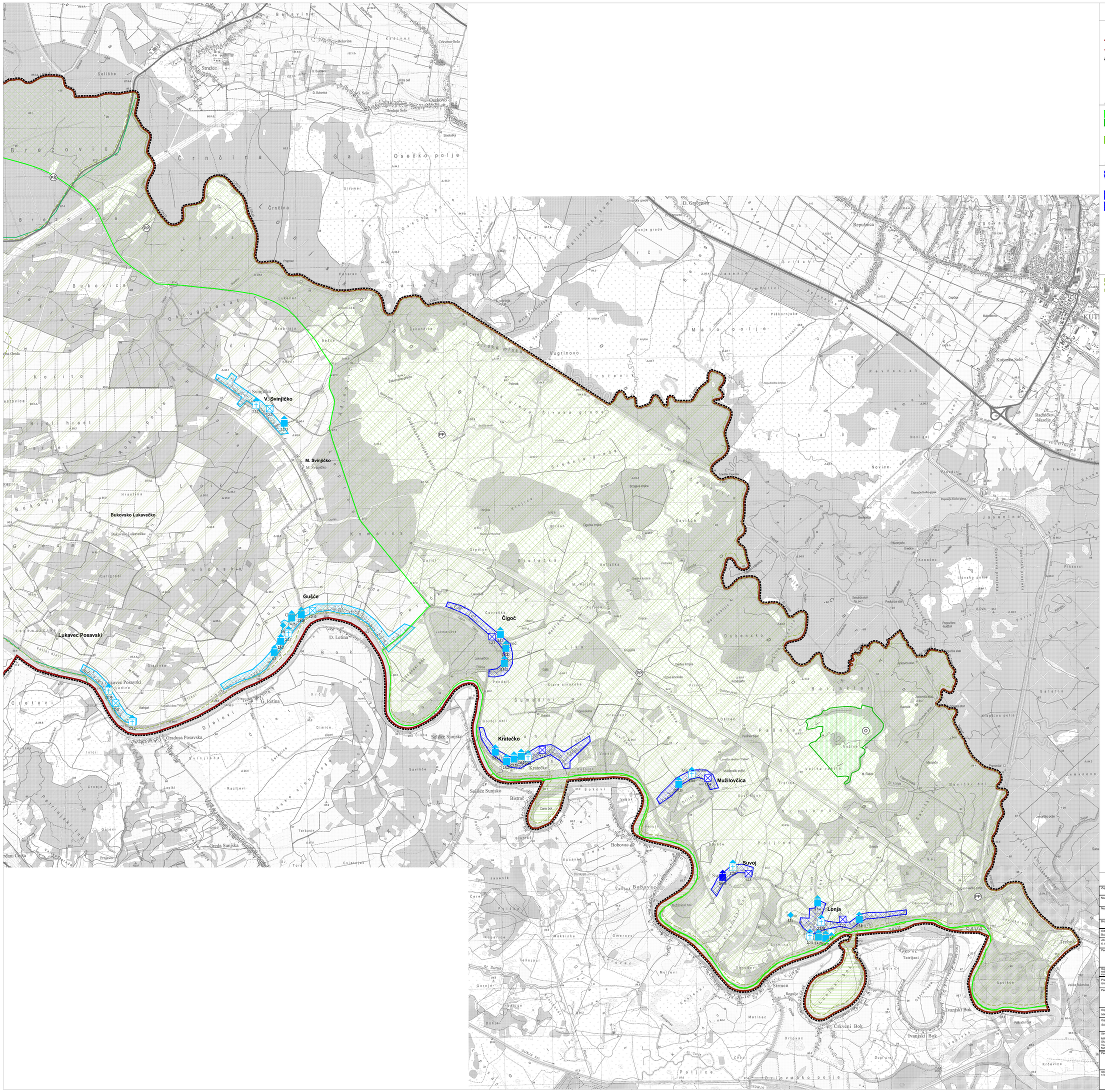


3. UVJETI KORIŠTENJA I ZAŠTITE POVRŠINA
3.1.b. PODRUČJA POSEBNIH UVJETA KORIŠTENJA

GRANICE

- GRANICA GRADA SISKA
- GRANICA NASELJA
- GRANICA OBUHVATA PLANA

PODRUČJA POSEBNIH OGRANIČENJA U KORIŠTENJU

PRIRODNA BAŠTINA

| zaštićeno/ registrirano | prijedlog/ revidentirano | |
|---|---|---|
| PP | | PARK PRIRODE "LONJSKO POLJE" |
| O | | POSEBNI ORNITOLOŠKI REZERVAT "RAKITA" |
| | PŠ | PARK ŠUMA |
| ZK | ZK | ZNAČAJNI KRAJOBRAZ |

GRADITELJSKA BAŠTINA

| zaštićeno | evidentirano | |
|---|---|---|
| | | ARHEOLOŠKO PODRUČJE |
| | | ARHEOLOŠKI POJEDINAČNI LOKALITET |
| | | POVIJESNA GRADITELJSKA CJELINA - GRADSKO NASELJE |
| | | POVIJESNA GRADITELJSKA CJELINA - SEOSKO NASELJE (zaštitne zone su određene u grafičkim prilozima br. 4.1 do 4.35. u mj 1:5000) |
| | | POVIJESNI GRADITELJSKI SKLOP (stambeno-gospodarski sklop, gospodarski sklop, dvorac, stari grad) |
| | | POVIJESNA CIVILNA GRAĐEVINA (stambene, industrijske i gospodarske građevine, te građevine nekogradnji (javne namjene) |
| | | POVIJESNA SAKRALNA GRAĐEVINA (crkve, kapele i kapele poklonci) |
| | | SPOMEN (MEMORIJALNI) OBJEKT (značajnji) |

KRAJOBRAZ (zaštita mjerama plana)

- OSOBITO VRIJEDAN KRAJOBRAZ
- ZNAČAJNI POTEZI ZA PANORAMSKE VRIJEDNOSTI KRAJOBRAZA

10 ha S

M 1:25.000

0 250 500 1000 2000 M

| | |
|---|---|
| Županija: SISAČKO-MOSLAVAČKA | Grad: SISAK |
| Naziv prostornog plana: III. IZMJENE I DOPUNE PROSTORNOG PLANA UREĐENJA GRADA SISKA | |
| Naziv kartografskog prikaza: 3. UVJETI KORIŠTENJA I ZAŠTITE PROSTORA 3.1. PODRUČJA POSEBNIH UVJETA KORIŠTENJA | |
| Broj kartografskog prikaza: 3.1.b. | Mjerilo kartografskog prikaza: 1 : 25 000 |
| Odluka o izradi Plana: Službeni glasnik Sisačko-Moslavačke županije br. 19/19 | Odluka predstavničkog tijela o donošenju plana: Službeni glasnik Grada Siska br. 16/23 |
| Javna rasprava (datum objave): 6. travnja 2022. | Javni uvid održan: 14. travnja - 13. svibnja 2022. |
| Pečat tijela odgovornog za provođenje javne rasprave: M.P. | Odgovorna osoba za provođenje javne rasprave: NIKOLINA BUELIĆ, dipl.ing.arh., Pročelnica UO za prostorno uređenje i zaštitu okoliša |
| Suglasnosti i mišljenja na plan: Mišljenje JU Zavoda za prostorno uređenje Sisačko-moslavačke županije na III. izmjene i dopune Prostornog plana uređenja Grada Siska, Konačni prijedlog plana PLASA: 350-01/19-03/09 URBROJ: 2178-17/-03-23/1 od 05.10.2023. | |
| Pravna osoba koja je izradila plan: APE d.o.o. za arhitekturu, planiranje i ostale poslovne djelatnosti Ozaljska 61, 10000 Zagreb, www.ape.hr | |
| Pečat pravne osobe koja je izradila plan: | Odgovorna osoba: SANDRA JAKOPEC, dipl.ing.arh. |
| Odgovorni voditelj izrade nacrta prijedloga plana do 15. srpnja 2022.: NIKŠA BOŽIĆ, dipl.ing.arh. | |
| Odgovorni voditelj izrade nacrta prijedloga plana od 16. srpnja 2022.: SANDRA JAKOPEC, dipl.ing.arh. | |
| Stručni tim u izradi plana: MIRELA ČORDAŠ, dipl.ing.arh.; SANDRA JAKOPEC, dipl.ing.arh.; VLATKA ŽUNEC, mag.ing.arch.; MARIJANA ZLODRE LUDUR, mag.ing.arch.; IVANA PANCIROV, dipl.ing.arh.; MATE ĆURIĆ, dipl.ing.grad.; JULIKA BJELOBABA, dipl.kr.; NIKOLA FRANIĆ, mag.ing.arch. | |
| Pečat predstavničkog tijela: M.P. | Prvi potpredsjednik gradskog vijeća: ZORAN SERTIĆ |
| Istovjetnost ovog prostornog plana s izvornikom ovjerava: | Pečat nadležnog tijela: M.P. |

APE

# III. IZMJENE I DOPUNE PROSTORNOG PLANA UREĐENJA GRADA SISKA