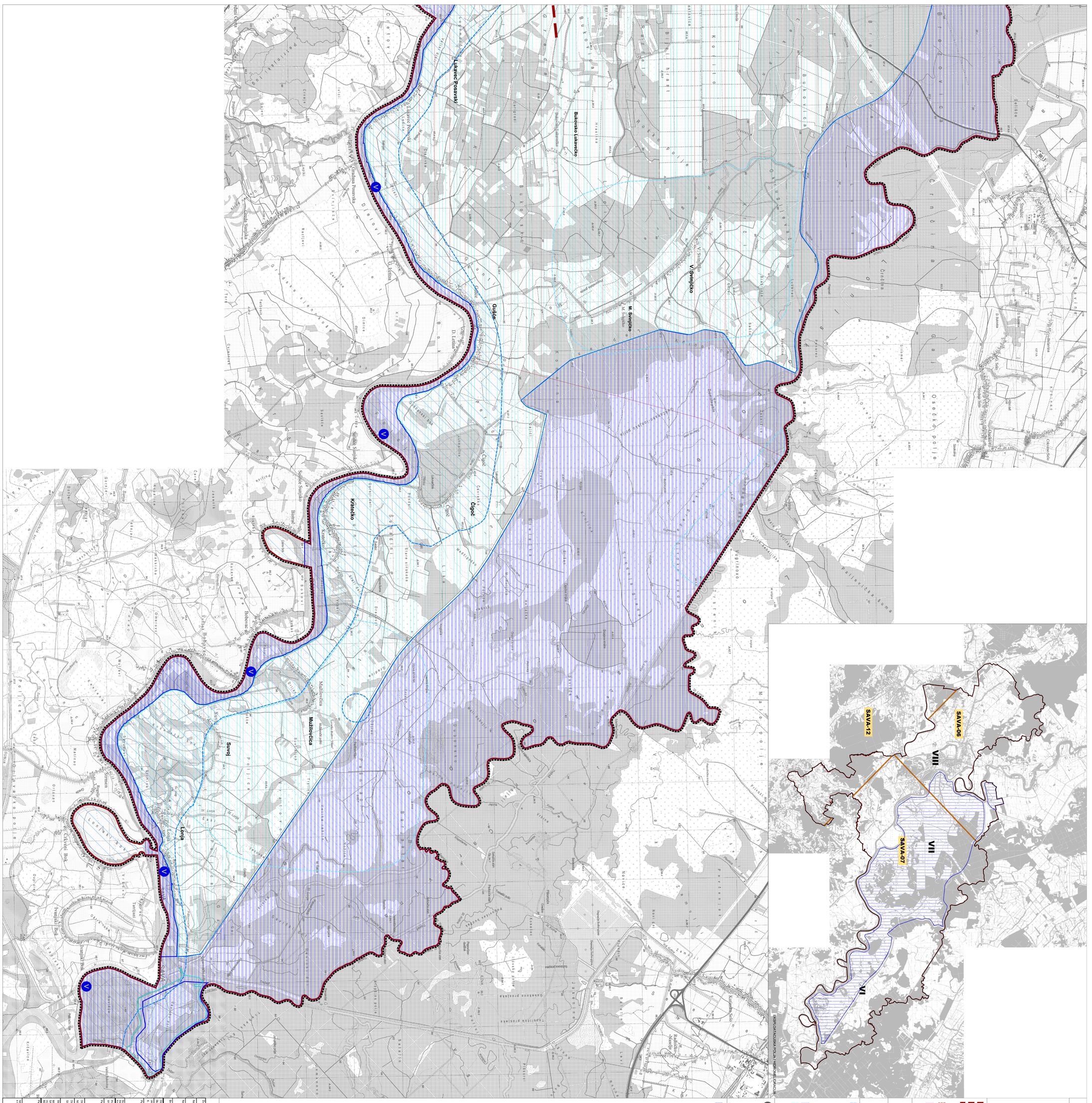
3. I/V.IETI KORIŠTENJA I ZAŠTITE POVRŠINA
3.2.b. PODRUČJA POSEBNIH OGRANIČENJA U KORIŠTENJU
GRANICE
GRANICA GRADA SISKA
GRANICA MASELJA
GRANICA OBUHVATA PLANA
TLO
PODRUČJE NAJVIŠEG INTENZITETA POTRESA
(VI i VII stupnja MCS ljestvice)
SEISMOTEKTONSKI AKTIVNI DIO RASJEDA
PRETEŽITO NESTABILNA PODRUČJA
(nagnuteni i prirodno nestabilni)
PODRUČJA S OTEŽANIM UVJETIMA UVOĐENJA TLA
OSTALA OGRANIČENJA U PROSTORU
NAROČITO SUMANUTE DIONIME
ISTRAŽNI PROSTOR MINERALNE SIROVINE
(SAVA-06, SAVA-07, SAVA-12)
VODE
VODONOSNO PODRUČJE - PRIGRADNO POLJE (plan)
VODOOSTVNO PODRUČJE IZVORIŠTA (I. III. zona sanitarne)
IZVORIŠTE IZ
LJEKOVITO IZVORIŠTE - I
VODOTOK I II kategorije
POPLAVNO PODRUČJE - vrlo rijetko
POPLAVNO PODRUČJE - rijetko
SANACIJA UGROŽENOG OKOLIŠA
PODRUČJE CRNE LINIJE DUBOVA UGROŽENOG OKOLIŠA
Z - cesta II kategorije
V - cesta V kategorije
SANACIJA OSAKAUŠTA OTPADA
postojeće planirano
PODRUČJA PRIVREMENE POSEBNIM MJERA UREĐENJA I ZAŠTITE
HIDROMELIORACIJA
SAVA-06
SAVA-07
SAVA-12
VIII
VII
VI
BERIPLAN/VAZUŠKA POLJAN TRIBOVI BELOVAR
Sisak
Lukavec Posavski
Bukovsko Lukavečko
V. Svinjičko
M. Svinjičko
Gušće
Čigoč
Kratečko
Sunja
Suvoj
Lonja
Mužilovčica
Crnac
Kozarevac
Jasenovac
Novi Jelkovec
Novoselci
Novska
Kutinska Slatina
Radinovo
Mikleuš
Kutinska Poljana
Kutinska Sela
Kutinska Ivanovo Selo
Kutinska Ivanovo Polje
Kutinska Ivanovo
Kutinska Ivanovo Gaj
Kutinska Ivanovo Gaj
Kutinska Ivanovo Gaj