III. IZMJENE I DOPUNE PROSTORNOG PLANA UREĐENJA GRADA SISKA

3. UVJETI KORIŠTENJA I ZAŠTITE PROSTORA
3.3.a. EKOLOŠKA MREŽA I PLANSKE MJERE ZAŠTITE

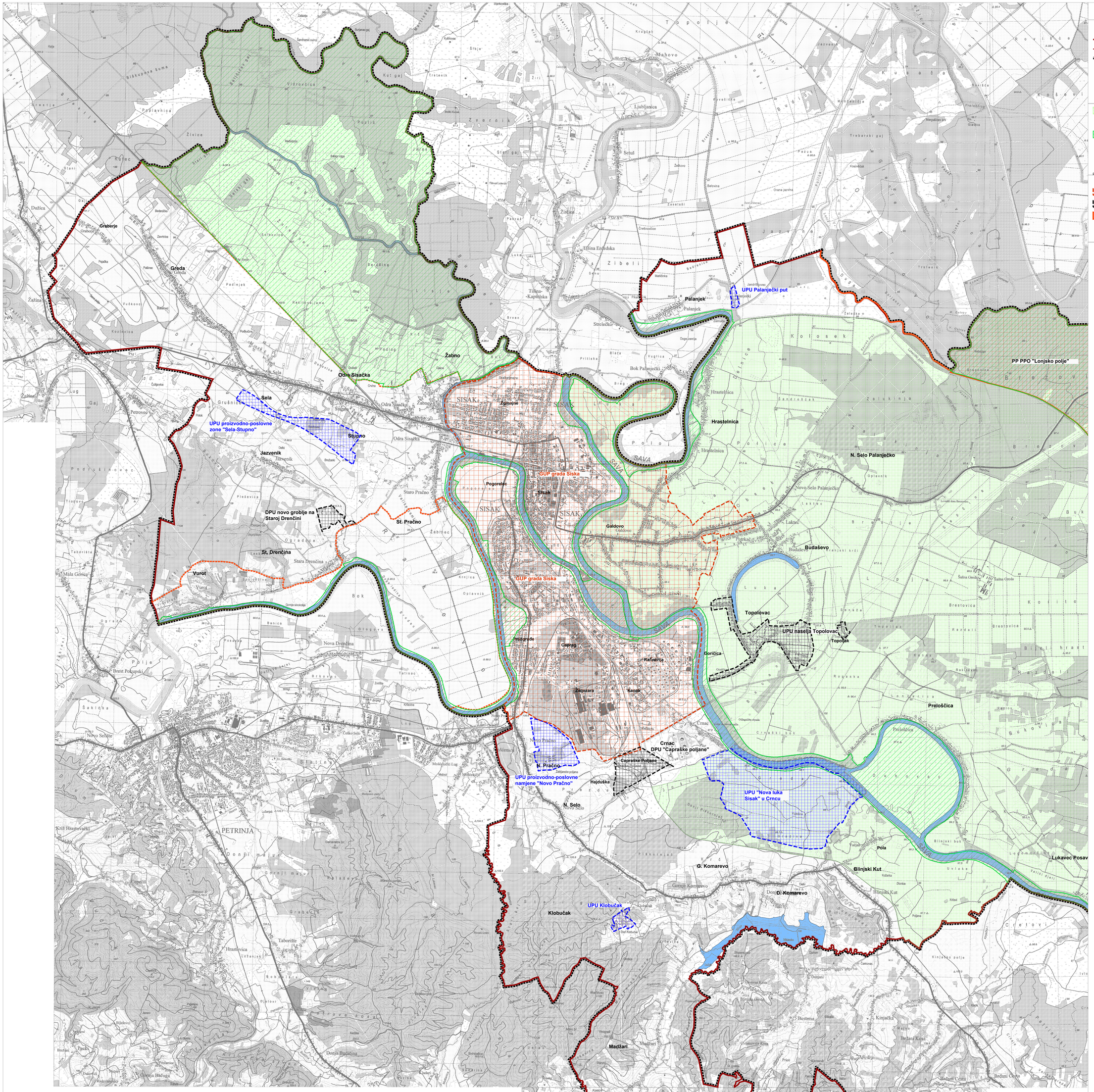

GRANICE

- GRANICA GRADA SISKA
- GRANICA NASELJA
- GRANICA OBUHVATA PLANA

PODRUČJA POSEBNIH OGRANIČENJA U KORIŠTENJU
EKOLOŠKA MREŽA NATURA 2000

- PODRUČJA OČUVANJA ZNAČAJNA ZA PTICE - POP
  HR1000003 Turopolje
  HR1000004 Donja Posavina
- PODRUČJA OČUVANJA ZNAČAJNA ZA VRSTE I STANIŠNE TIPOVE - POVS
  HR2000415 Odransko polje
  HR2000642 Kupa
  HR2000416 Lonjsko polje
  HR2001311 Sava nizvodno od Hrušćice
  HR2000420 Surjsko polje

postojeće planirano — PODRUČJA I DJELOVI PRIMJENE PLANSKIH MJERA ZAŠTITE

- OBUHVAT OBVEZNE IZRADE PROSTORNOG PLANA
- GUP - Generalni urbanistički plan grada Siska
- UPU - Urbanistički plan uređenja
- PROSTORNI PLAN PODRUČJA POSEBNIH OBILJEŽJA

OSTALO

- VODENE POVRŠINE

10 ha — S

M 1:25.000

0 250 500 1000 2000 M

Županija: SISAČKO-MOSLAVAČKA	Grad: SISAK
Naziv prostornog plana: III. IZMJENE I DOPUNE PROSTORNOG PLANA UREĐENJA GRADA SISKA	
Naziv kartографskog prikaza: 3. UVJETI KORIŠTENJA I ZAŠTITE PROSTORA 3.3.a. EKOLOŠKA MREŽA I PLANSKE MJERE ZAŠTITE	
Broj kartographskog prikaza: 3.3.a.	Mjerilo kartographskog prikaza: 1 : 25 000
Odluka o izradi Plana: Službeni glasnik Sisačko-Moslavačke županije br. 19/19	Odluka predstavničkog tijela o donošenju plana: Službeni glasnik Grada Siska br. 16/23
Javna rasprava (datum objave): 6. travnja 2022.	Javni uvid održan: 14. travnja - 13. svibnja 2022.
Pečat tijela odgovornog za provođenje javne rasprave: M.P.	Odgovorna osoba za provođenje javne rasprave: NIKOLINA BUBLIĆ, dipl.ing.arh., Pročelnica UO za prostorno uređenje i zaštitu okoliša
Suglasnosti i mišljenja na plan: Mišljenje J.J.Zavoda za prostorni uređenje Sisačko-moslavačke županije sa Ft. izmjena i dopuna Prostornog plana uređenja Grada Siska, Korišćti izrađenog plana NLASA: 350-01/19-01/09; URBROJ: 2176-17-03-23-42 od 05.10.2023.	
Pravna osoba koja je izradila plan: APE d.o.o. za arhitekturu, planiranje i ostale poslovne djelatnosti Ozalj/ka 61, 10000 Zagreb, www.ape.hr	
Pečat pravne osobe koja je izradila plan:	Odgovorna osoba: SANDRA JAKOPEC, dipl.ing.arh.
Odgovorni voditelj izrade nacrta prijedloga plana do 15. siječnja 2022.: NIKŠA BOŽIĆ, dipl.ing.arh.	
Odgovorni voditelj izrade nacrta prijedloga plana od 16. siječnja 2022.: SANDRA JAKOPEC, dipl.ing.arh.	
Stručni tim u izradi plana: MIREILA ĆORDAŠ, dipl.ing.arh. SANDRA JAKOPEC, dipl.ing.arh. VLATKA ŽUNEC, mag.ing.arch. MARIJANA ZLODRE LUDUR, mag.ing.arch. IVANA PANCIROV, dipl.ing.arh. MATE ĆURIĆ, dipl.ing.grad. JULIKA BJELOBABA, dipl.kr. NIKOLA FRANIĆ, mag.ing.arch.	
Pečat predstavničkog tijela: M.P.	Prvi potpredsjednik gradskog vijeća: ZORAN SERTIĆ
Istovjetnost ovog prostornog plana s izvornikom ovjerava:	Pečat nadležnog tijela: M.P.