

II. IZMJENE I DOPUNE
PROSTORNOG PLANA UREĐENJA
OPĆINE GVOZD

1. KORIŠTENJE I NAMJENA POVRŠINA

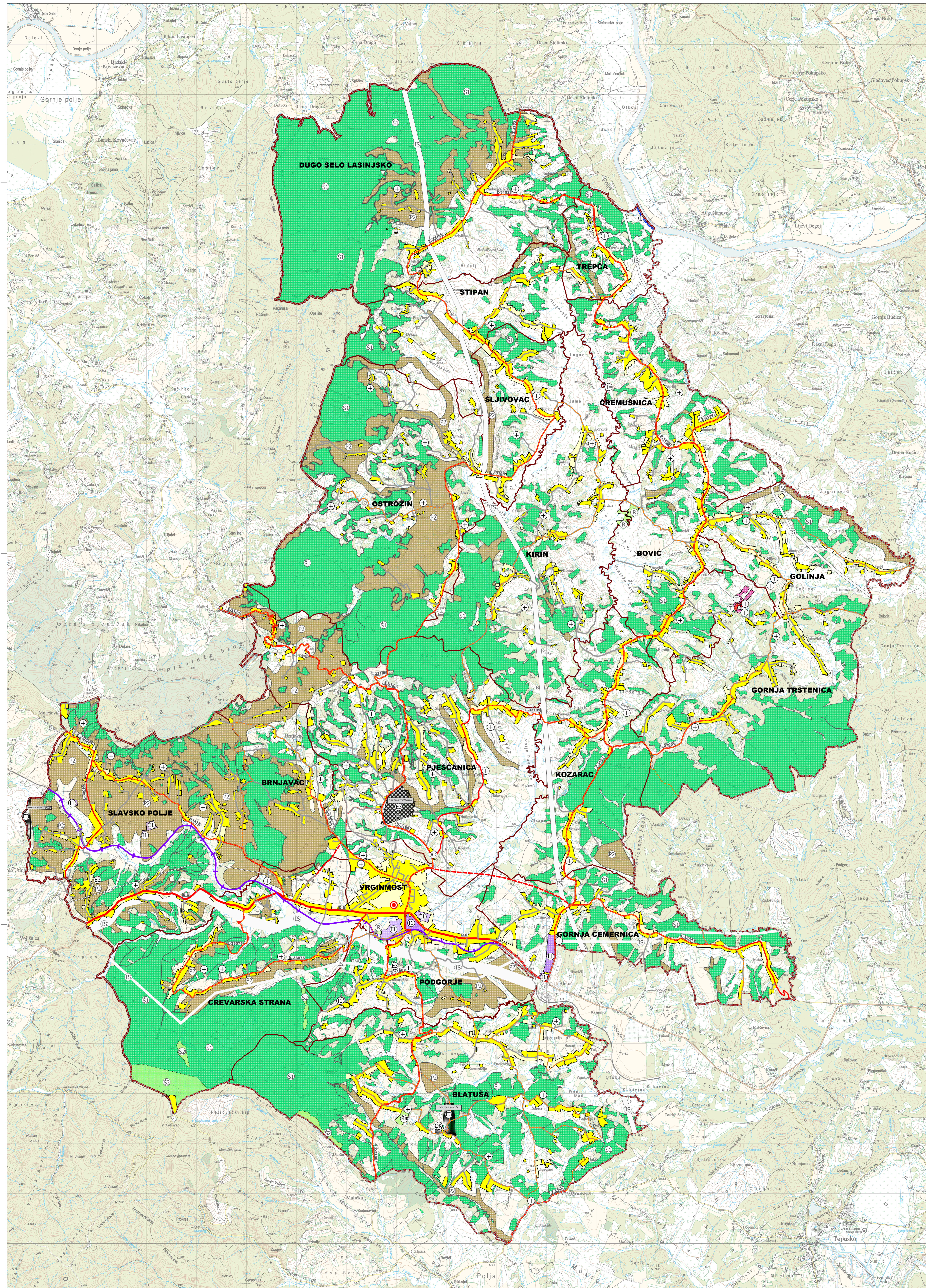

LEGENDA

Mjerilo kartografskog prikaza: 1 : 25 000

	ŽUPANIJSKA GRANICA
	GRANICA OPĆINE
	GRANICA NASELJA
	OBUHVAĆ PROSTORNOG PLANA

LEGENDA

SUSTAV NASELJA

- SREDIŠTE OPĆINE

POVRŠINE ZA RAZVOJ I UREĐENJE GRAD. PODRUČJA NASELJA

- IZGRADENI DIO GRAĐEVINSKOG PODRUČJA NASELJA
- NEIZGRADENI DIO GRAĐEVINSKOG PODRUČJA NASELJA

POSREDOVANJE U PROMETU NEKRETNIM PRAVIMA

- UGOSTITELJSKO-TURISTIČKA NAMJENA - T
- PROIZVODNA NAMJENA - I1 pretežito industrijska
- SPORTSKO REKREACIJSKA NAMJENA - R
- RECIKLAŽNO DVORIŠTE - RD

IZDVOJENO GRAD. PODRUČJE IZVAN NASELJA BEZ STANOVANJA

- GOSPODARSKA NAMJENA - PROIZVODNA - I1 pretežno industrijska
- UGOSTITELJSKO - TURISTIČKA NAMJENA - Tr-manji turistički lokalitet
- SPORTSKO REKREACIJSKA NAMJENA - R-R naseljav

RAZVOJ I UREĐENJE PROSTORA IZVAN NASELJA

- POVRŠINE ZA ISKORIŠTAVANJE MINERALNIH SIROVINA E3-OSTALO
- VRIJEDNO OBRADIVO TLO
- ŠUMA GOSPODARSKE NAMJENE
- ZAŠTITNA ŠUMA
- ŠUMA POSEBNE NAMJENE
- OSTALO POLJOPRIVREDNO TLO, ŠUME I ŠUMSKO ZEMLJIŠTE
- VODENE POVRŠINE
- POVRŠINE INFRASTRUKTURNIH SUSTAVA (KORIDORI)
- ODLAGALIŠTE KOMUNALNOG OTPADA PREDVIĐENO ZA SANACIJU
- GROBLJA

PROMET

CESTOVNI PROMET

- DRŽAVNA CESTA
- ŽUPANIJSKA CESTA
- LOKALNA CESTA
- NERAZVRSTANE CESTE
- PLANIRANA REKREACIJSKA RUTA (pješaka, biciklistička, jahanje)

ŽELJEZNIČKI PROMET

- LOKALNA ŽELJEZNIČKA PRUGA - DEVASTIRANA

RJEČNI PROMET

- DRŽAVNI VODNI PUT I. KLASA

SISAČKO - MOSLAVAČKA ŽUPANIJA	
OPĆINA GVOZD	
II. IZMJENE I DOPUNE PROSTORNOG PLANA UREĐENJA OPĆINE GVOZD	
Naziv kartografskog prikaza: KORIŠTENJE I NAMJENA POVRŠINA	
Šifra kartografskog prikaza: 1.	Mjerilo kartografskog prikaza: 1 : 25 000
Osnova za uređivanje plana: Odluka o uređivanju Prostornog plana uređenja Općine Gvozda, donesena 14.2.2022. godine.	
Javna rasprava objavljena u "Večernji list" od 04.02.2022. godine.	
Pečat tijela odgovornog za provođenje javne rasprave: Općinski načelnik: Milan Vrga	
Izdavač Plana: ZAVOD ZA PROSTORNO UREĐENJE SISAČKO - MOSLAVAČKE ŽUPANIJE	
Pečat pravne osobe/tijela koje je izradio Plan: Općinska uprava Gvozda	
Odgovorna osoba: Ravnatelj: Domagoj Čučić, dipl. ing. prom.	
Odgovornost voditelj uređivanja Plana: Valentina Šerbec, dipl. ing. arch., ovlaštena arhitekta urbanistica	
Šifra tim u izradi Plana: Marija Milić, dipl. ing. arch.	Valentina Šerbec, dipl. ing. arch.
Vanja Tadić, dipl. ing. arch.	Čestica Šušić, mag. ing. spec. arch.
Domagoj Čučić, dipl. ing. prom.	Darko Božić, dipl. ing. agr.
Šifra tim u izradi Plana: Branka Štarnović, dipl. jur.	Valentina Šušić, mag. ing. arch.
Pečat Općinskog vijeća: Projednica Općinskog vijeća:	
Marica Poljčić	
Pečat nadležnog tijela:	
Istovjetnost Plana s izvornikom potvrđeno:	