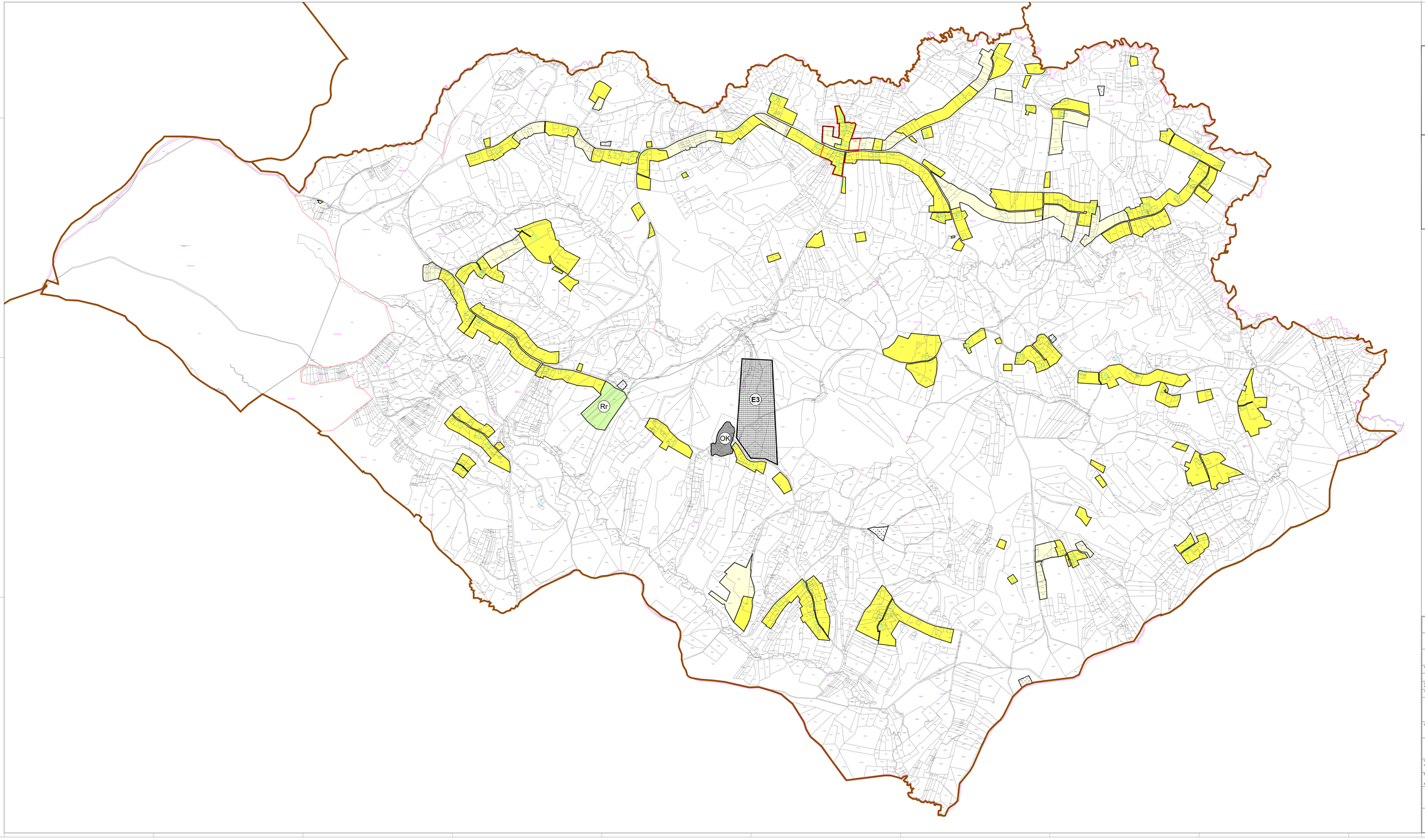

II. IZMJENE I DOPUNE PROSTORNOG PLANA UREĐENJA OPĆINE GVOZD

4.1. GRAĐEVINSKO PODRUČJE NASELJA BLATUŠA

GRAĐEVINSKA PODRUČJA NASELJA - LEGENDA

1 km

Mjerilo kartografskog prikaza: 1 : 5 000

- GRANICA ŽUPANIJE
- GRANICA OPĆINE
- GRANICA NASELJA
- GRANICA KATASTRA

- IZGRAĐENO GRAĐEVINSKO PODRUČJE
- NEIZGRAĐENO GRAĐEVINSKO PODRUČJE

IZDVOJENO GRAĐEVINSKO PODRUČJE IZVAN NASELJA:

IZNIMNO:

- Rr SPORTSKO REKREACIJSKA NAMJENA- RIBOLOV
- GROBLJE
- E3 POVRŠINE ZA ISKORIŠTAVANJE MINERALNIH SIROVINA - E3
- OK ODLAGALIŠTE KOMUNALNOG OTPADA PREDVIDENO ZA SANACIJU
- INFRASTRUKTURNI KORIDOR - PLANIRANI

ZAŠTITA KULTURNE BAŠTINE

- B ZONA-2.STUPANJ ZAŠTITE

SISAČKO - MOSLAVAČKA ŽUPANIJA

OPĆINA GVOZD

II. IZMJENE I DOPUNE PROSTORNOG PLANA UREĐENJA OPĆINE GVOZD

Naziv kartografskog prikaza: **GRAĐEVINSKO PODRUČJE NASELJA BLATUŠA**

Broj kartografskog prikaza: **4.1.**	Mjerilo kartografskog prikaza: **1 : 5000**
Osnova za izradu plana: Odluka o izradi II. IZ PPUO Gvozd donijetoj u Službenom vjesniku" br. 26/20.	Odluka o donošenju Plana: "Službeni vjesnik" br. 41/22.
Javna rasprava objavljena: "Vjesnik 365" od 04.02.2022.	Javni uvid održan od 14.2.2022. do 23.2.2022.
Pečat tijela odgovornog za provođenje javne rasprave:	Odgovorna osoba za provođenje javne rasprave: **Ojcivoje radoslav, Milan Vinja**
Izrađivač Plana:	**ZAVOD ZA PROSTORNO UREĐENJE SISAČKO - MOSLAVAČKE ŽUPANIJE**
Pečat pravne osobe koja je izradila Plan:	Odgovorna osoba: **Ravnatelj: Domagoj Orlić, dipl. ing. prom.**
Odgovorni nositelj izrade Plana: **Valentina Barbac, dip.ing.arh., ovlašćena arhitektica urbanistica**	
Stručni tim u izradi Plana: Marijela Marner, dipl.ing.arh.; Ivan Tarlac, dipl.ing.prom.; Domagoj Orlić, dipl. ing. prom.	Valentina Barbac, dipl.ing.arh.; univ.spec.arch.; Goran Barić, mag.ing.; univ.spec.arch.; Darko Bohatka, dip.ing.agr.; Valentina Dulić, mag.ing.agr. univ.spec.arch.
Stručni tim u izradi Plana: Branka Simanović, dipl.ur.	
Pečat Općinskog vijeća:	Predsjednica Općinskog vijeća: **Marica Pocrajac**
Nositelj izrade Plana s izvornikom suglasna:	Pečat nadležnog tijela: