

II. IZMJENE I DOPUNE PROSTORNOG PLANA UREĐENJA OPĆINE GVOZD

4.14 b. GRAĐEVINSKO PODRUČJE NASELJA PJEŠČANICA

GRAĐEVINSKA PODRUČJA NASELJA - LEGENDA

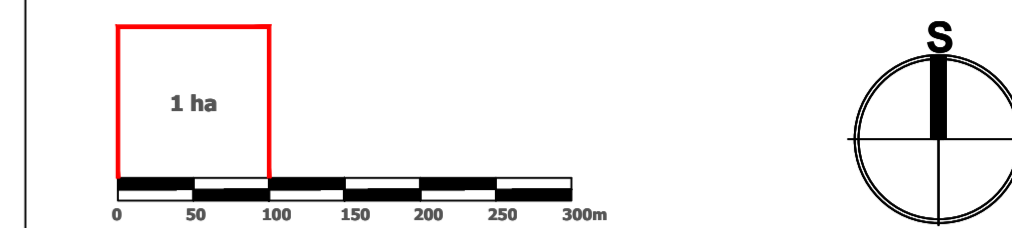

Merilo kartografskog prikaza: 1 : 5 000

- GRANICA ŽUPANIJE
- GRANICA OPĆINE
- GRANICA NASELJA
- GRANICA KATASTRA
- IZGRADENO GRAĐEVINSKO PODRUČJE
- NEIZGRADENO GRAĐEVINSKO PODRUČJE
- RD RECIKLAŽNO DVORIŠTE
- E3 POVRŠINA ZA ISKORIŠTAVANJE MINERALNE SIROVINE (ostalo E3)
- GROBLJE
- INFRASTRUKTURNI KORIDOR - PLANIRANI

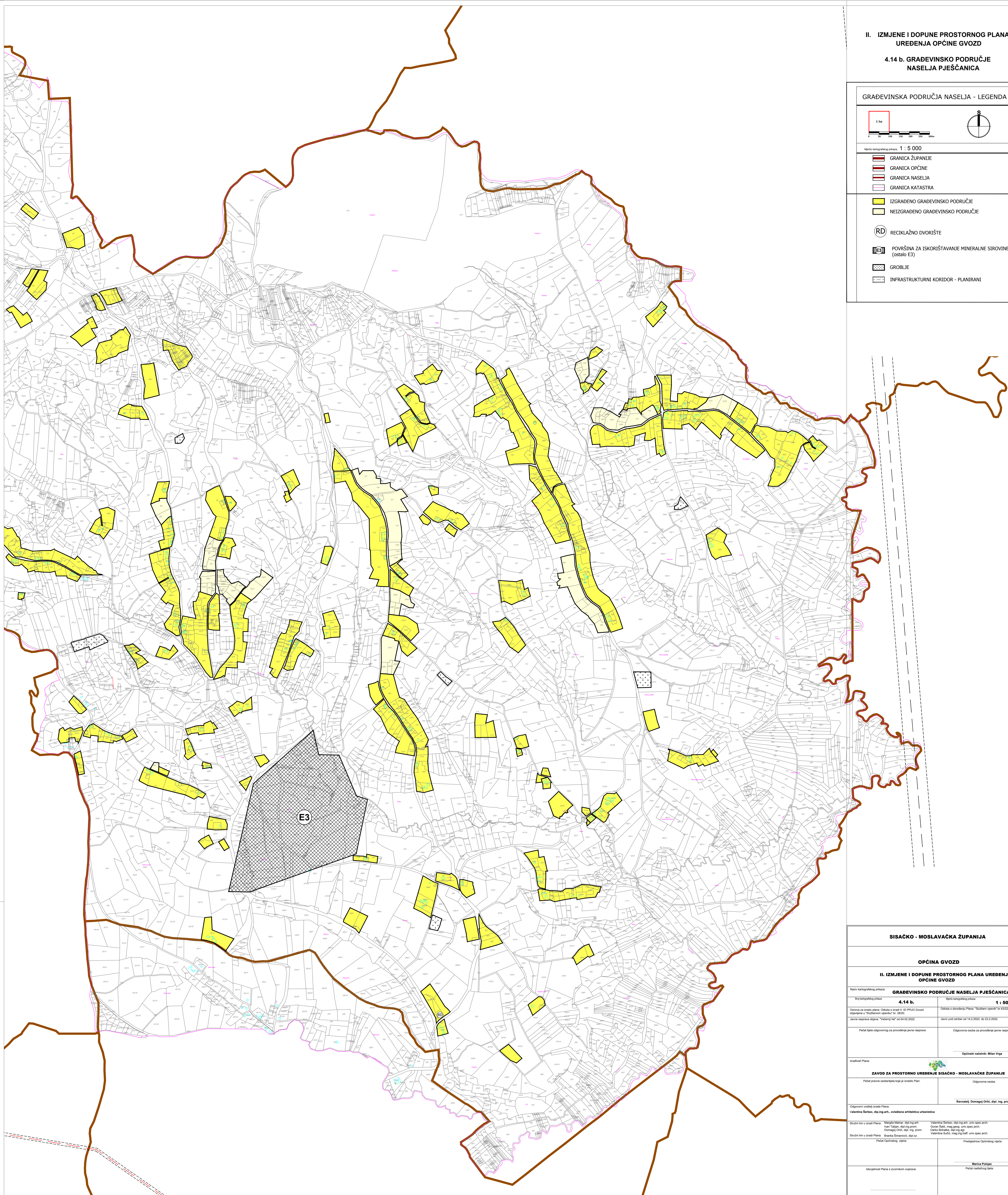

SISAČKO - MOSLAVAČKA ŽUPANIJA

OPĆINA GVOZD

II. IZMJENE I DOPUNE PROSTORNOG PLANA UREĐENJA OPĆINE GVOZD

Naziv kartografskog prikaza: **GRAĐEVINSKO PODRUČJE NASELJA PJEŠČANICA**

Broj kartografskog prikaza: **4.14 b.** Merilo kartografskog prikaza: **1 : 5000**

Opisna ili ostala građa: Odluka o izradi i donošenju Prostornog plana uređenja Općine Gvozda u "Službenom glasniku" br. 28/20

Datum raspisa odobrenja: "Nadzemni list" od 04.02.2022. Datum izdati odobrenja od 14.2.2022. do 23.2.2022.

Početnik odgovoran za provođenje javne rasprave: \_\_\_\_\_

Odgovorna osoba za provođenje javne rasprave: \_\_\_\_\_

Općinski načelnik: Milan Vrga

Općinski Plan: \_\_\_\_\_

ZAVOD ZA PROSTORNO UREĐENJE SISAČKO - MOSLAVAČKE ŽUPANIJE

Početnik pravne osobe koja je izradila Plan: \_\_\_\_\_

Odgovorna osoba: \_\_\_\_\_

Odgovorni voditelj izrade Plana: \_\_\_\_\_

Valentina Barbec, dipl.ing.arh., ovlaštena arhitekta urbanistica

Štožirni u ime Plana: \_\_\_\_\_

Štožirni u ime Plana: \_\_\_\_\_

Štožirni u ime Plana: \_\_\_\_\_

Štožirni u ime Plana: \_\_\_\_\_

Štožirni u ime Plana: \_\_\_\_\_

Štožirni u ime Plana: \_\_\_\_\_

Štožirni u ime Plana: \_\_\_\_\_

Štožirni u ime Plana: \_\_\_\_\_

Štožirni u ime Plana: \_\_\_\_\_

Štožirni u ime Plana: \_\_\_\_\_

Štožirni u ime Plana: \_\_\_\_\_

Štožirni u ime Plana: \_\_\_\_\_

Štožirni u ime Plana: \_\_\_\_\_