

II. IZMJENE I DOPUNE PROSTORNOG PLANA
UREĐENJA OPĆINE GVOZD
4.16. GRAĐEVINSKO PODRUČJE NASELJA
SLAVSKO POLJE

GRAĐEVINSKA PODRUČJA NASELJA - LEGENDA

1 ha

1 : 5 000

GRANICA ŽUPANIJE
GRANICA OPĆINE
GRANICA NASELJA
GRANICA KATASTRA

IZGRAĐENO GRAĐEVINSKO PODRUČJE
NEIZGRAĐENO GRAĐEVINSKO PODRUČJE

IZDVOJENO GRAĐEVINSKO PODRUČJE IZVAN NASELJA:

IZDVOJENO: GOSPODARSKA NAMJENA - SOLARNE ELEKTRANE
POVRŠINE ZA ISKORIŠTAVANJE MINERALNIH SIROVINA - E3
GROBLJE
OS INFRASTRUKTURNOG KORIDORA /TRASE
INFRASTRUKTURNI KORIDOR - PLANIRANI

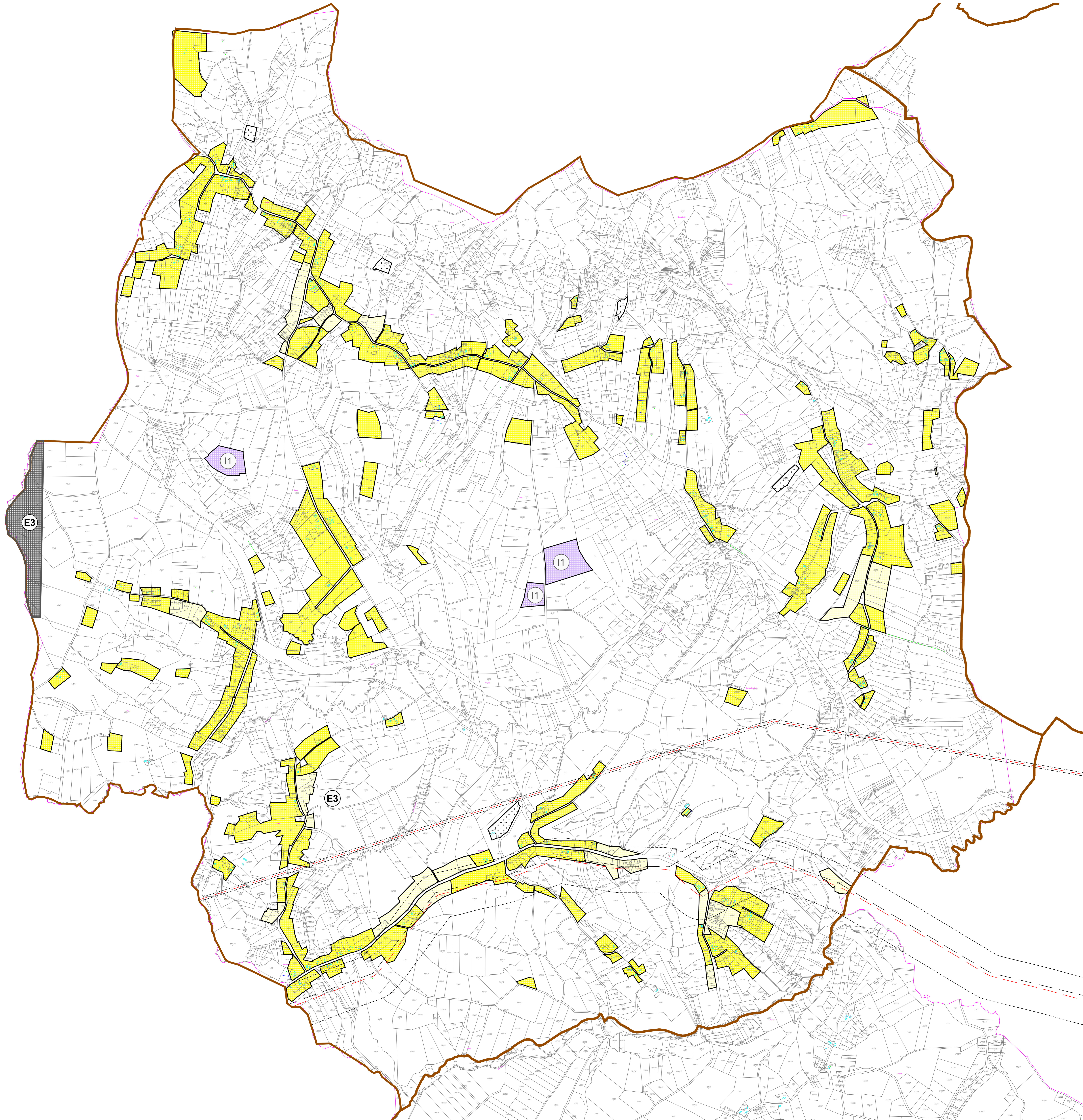

SISAČKO - MOSLAVAČKA ŽUPANIJA	
OPĆINA GVOZD	
II. IZMJENE I DOPUNE PROSTORNOG PLANA UREĐENJA OPĆINE GVOZD	
Naziv katastarskog prikaza: GRAĐEVINSKO PODRUČJE NASELJA SLAVSKO POLJE	Škema: 1 : 5000
Opisna za izradu plana: Odbor za izradu II. OPĆINOG GVOZD Odbor za izradu plana: "Slavsko polje" br. 2022	Opisnik o dimenziji Plana: "Slavsko polje" br. 4322
Jamne raspravna odg.: "Vodnjak" 04.02.2022	Jamni svjed. odobranje: 04.12.2022; 05.23.2.2022
Početnik odgovoran za provedbu javne rasprave:	Odgovorna osoba za provedbu javne rasprave:
	Općinski načelnik: Milan Vrga
Uredovod. Plan:	
ZAVOD ZA PROSTORNO UREĐENJE SISAČKO - MOSLAVAČKE ŽUPANIJE	
Početnik pravne osobe/izjela koje je izradilo Plan:	Odgovorna osoba:
	Ravnatelj: Domagoj Đukić, dipl. ing. prost.
Odgovorni voditelj izrade Plana: Valentina Šerbec, dipl. ing. arh., ovlaštena arhitekta urbanistica	
Stužbeni in. u izradi Plana: Miroslav Marjan: dipl. ing. arh. Ivan Tadić: dipl. ing. prost. Domagoj Đukić: dipl. ing. prost.	Valentina Šerbec: dipl. ing. arh., ovlaštena arh. Cecilija Šerbec: dipl. ing. arh. Valentina Šerbec: dipl. ing. arh., ovlaštena arh.
Stužbeni in. u izradi Plana: Ivana Šerbec: dipl. ing. arh.	Valentina Šerbec: dipl. ing. arh., ovlaštena arh.
Početnik: Opatovak: vjesta:	Predsjednica Općinskog vjesta:
	Miroslav Poljić
Izdatnik: Plan s izovomskom odg.: Miroslav Poljić	Početnik: Miroslav Poljić