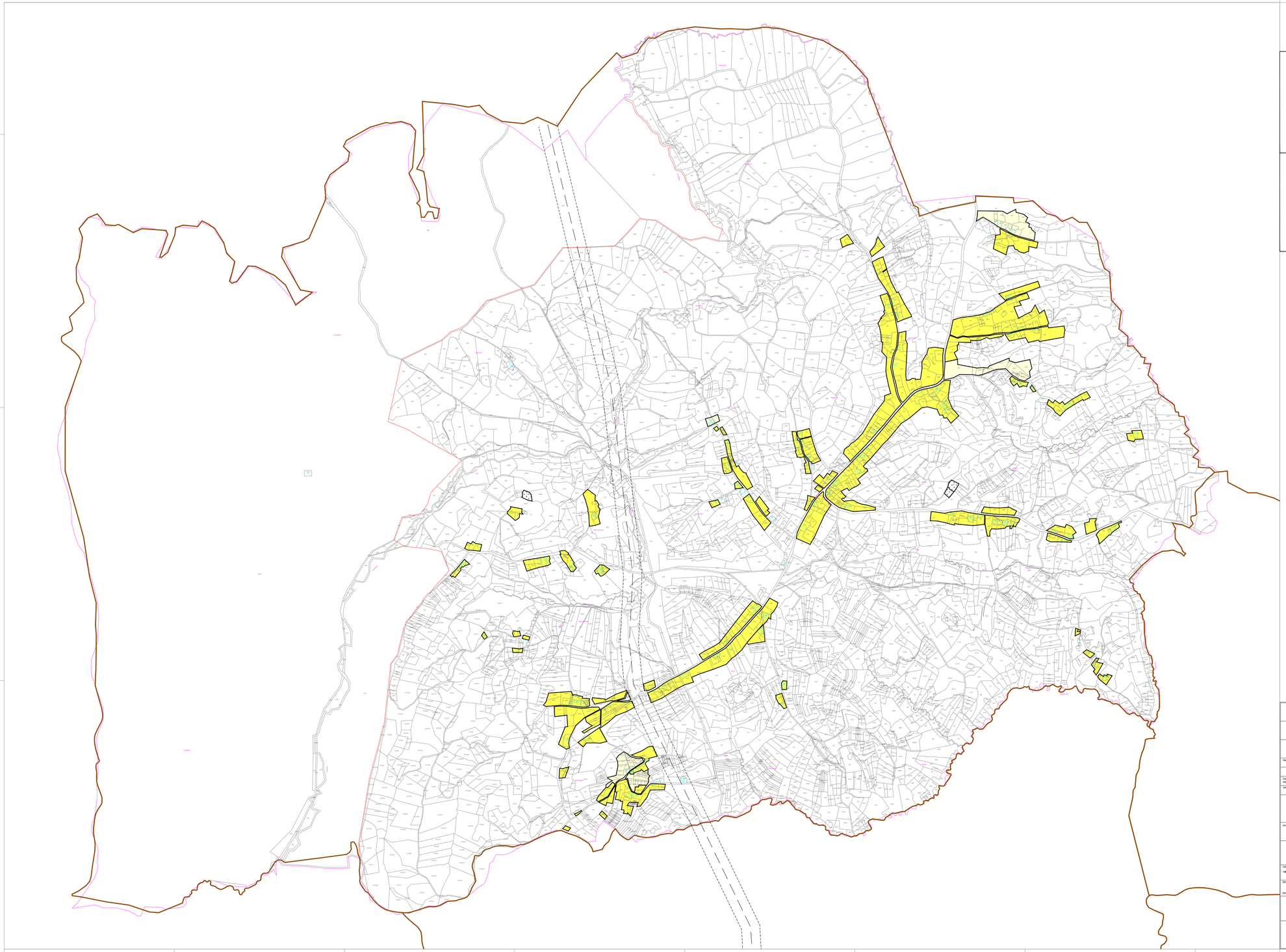

II. IZMJENE I DOPUNE PROSTORNOG PLANA UREĐENJA OPĆINE GVOZD

4.6. GRAĐEVINSKO PODRUČJE NASELJA DUGO SELO LASINJSKO

GRAĐEVINSKA PODRUČJA NASELJA - LEGENDA

1 ha

0 50 100 200 300 400 500m

Mjerilo kartografskog prikaza: 1 : 5 000

- GRANICA ŽUPANIJE
- GRANICA OPĆINE
- GRANICA NASELJA
- GRANICA KATASTRA
- IZGRAĐENO GRAĐEVINSKO PODRUČJE
- NEIZGRAĐENO GRAĐEVINSKO PODRUČJE
- GROBLJE
- INFRASTRUKTURNI KORIDOR - PLANIRANI

SISAČKO - MOSLAVAČKA ŽUPANIJA

OPĆINA GVOZD

II. IZMJENE I DOPUNE PROSTORNOG PLANA UREĐENJA OPĆINE GVOZD

Naziv kartografskog prikaza: **GRAĐEVINSKO PODRUČJE NASELJA DUGO SELO LASINJSKO**

Broj kartografskog prikaza: **4.6.**	Mjerilo kartografskog prikaza: **1 : 5000**
Odluka o izradi izmjena i dopuna: Odluka o izradi II. IDPUO Gvozd objavljena u "Službenom vjesniku" br. 26/20.	Odluka o donošenju Plana: "Službeni vjesnik" br. 4/2022.
Javna rasprava objavljena "Vrijeme" broj od 04.02.2022.	Javni uvid održan od 14.2.2022. do 23.2.2022.
Pečat tijela odgovornog za provođenje javne rasprave:	Odgovorna osoba za provođenje javne rasprave: Općinski načelnik: **Milan Vrige**
Izrađivač Plana: **ZAVOD ZA PROSTORNO UREĐENJE SISAČKO - MOSLAVAČKE ŽUPANIJE**	
Pečat pravne osobe/tijela koje je izradilo Plan:	Odgovorna osoba: **Ravnatelj: Domagoj Ovčić, dipl. ing. prom.**
Odgovorni voditelj izrade Plana: **Valentina Šerbec, dip.ing.arh., mrežbena arhitektica urbanistica**	
Stručni tim u izradi Plana: Margita Mamar, dipl.ing.arh.; Ivan Tatijan, dipl.ing.prom.; Domagoj Ovčić, dipl. ing. prom.	Valentina Šerbec, dip.ing.arh. univ.spec.arch.; Goran Šalić, mag.geog. univ.spec.arch.; Valentina Bulić, dipl.ing.arh.; Valentina Vuščić, mag.ing.prof. univ.spec.arch.
Stručni tim u izradi Plana: Branka Šimunović, dipl.iur.	
Pečat Općinskog vijeća:	Predsjednica Općinskog vijeća: **Marica Polajger**
Istovjetnost Plana s izvornikom ovjeravaju:	Pečat nadležnog tijela: