

LEGENDA

- GRANICE**
 TERITORIJALNE I STATISTIČKE GRANICE
 ——— GRANICA NASELJA
- OSTALE GRANICE**
 ——— GRANICA GRAĐEVINSKOG PODRUČJA NASELJA
- RAZVOJ I UREĐENJE PROSTORA/POVRŠINA NASELJA**
 Izgrađeno / neizgrađeno
 ■■■■■ IZGRAĐENI DIO GRAĐEVINSKOG PODRUČJA NASELJA
- RAZVOJ I UREĐENJE POVRŠINA IZVAN NASELJA**
 Izgrađeno / neizgrađeno
 (I) (I) GOSPODARSKA NAMJENA - PROIZVODNA
 (T) GOSPODARSKA NAMJENA-UGOSTITELJSKO TURISTIČKA
 T2 - turističko naselje, T5 - turističko edukacijski informacijski centar
 (R) (R) SPORTSKO REKREACIJSKA NAMJENA
 R1 - sport
 ■■■■■ GROBLJE
- PROMET**
CESTOVNI PROMET
 (A) ■■■■■ DRŽAVNA AUTOCESTA
 (Z) ■■■■■ ŽUPANIJSKA CESTA
 (L) ■■■■■ LOKALNA CESTA
 ■■■■■ NERAZVRSTANA CESTA
 ○ RASKRŠĆE CESTA U DVIJE RAZINE
 ⊙ PLANIRANO RASKRŠĆE CESTA U DVIJE RAZINE
- ŽELJEZNIČKI PROMET**
 postojeće / planirano
 ■■■■■ BRZA TRANSEUROPSKA ŽELJEZNIČKA PRUGA - DVOKOLOSIJEČNA (KORIDOR / TRASA)
 ■■■■■ PRIJELAZ U DVIJE RAZINE
- INFRASTRUKTURNI KORIDORI**
 ■■■■■ KORIDOR AUTOCESTE
 ■■■■■ KORIDOR ŽELJEZNIČKE PRUGE
 ■■■■■ KORIDOR MAGISTRALNOG NAFTOVODA ZA MEĐUNARODNI TRANSPORT
 ■■■■■ KORIDOR MAGISTRALNOG PLINOVODA ZA MEĐUNARODNI TRANSPORT
- PODRUČJA I DIJELOVI PRIMJENE PLANSKIH MJERA ZAŠTITE**
 ■■■■■ OBUHVAT OBEZNE IZRADE PROSTORNIH PLANOVA (UPU)
 (2) OZNAKA DETALJNIJEG PLANA (urbanistički plan uređenja - UPU)

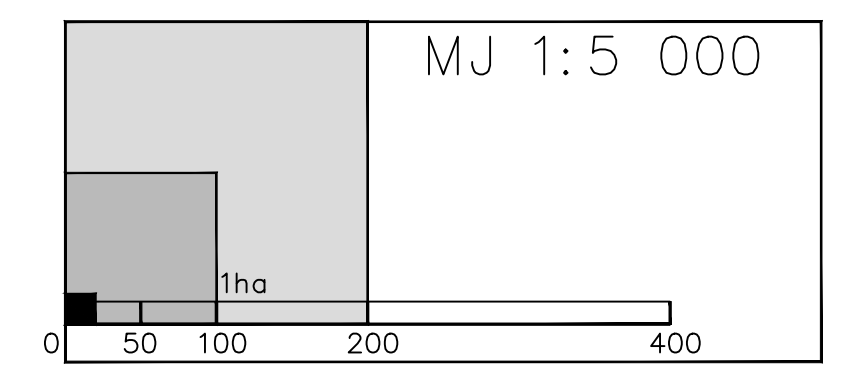
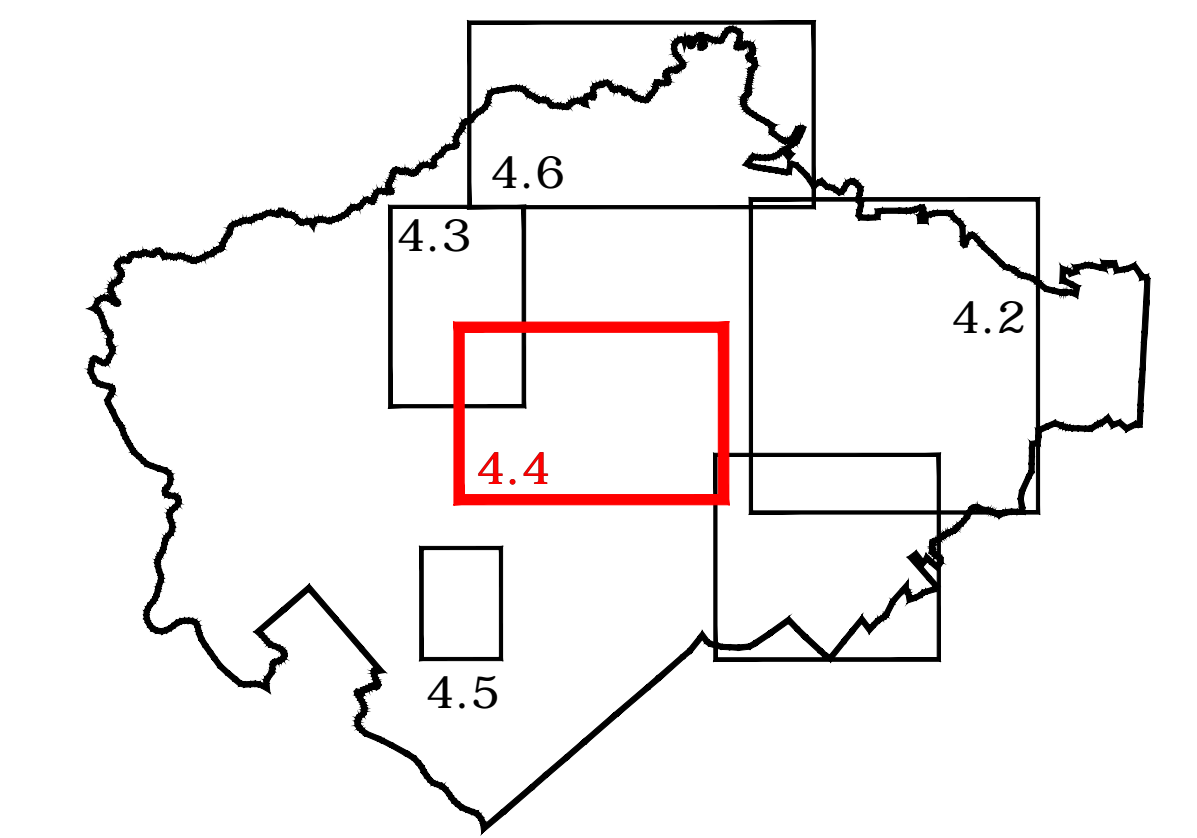

OPĆINA LIPOVLJANI
II. IZMJENE I DOPUNE PROSTORNOG PLANA UREĐENJA OPĆINE LIPOVLJANI

4. GRAĐEVINSKA PODRUČJA NASELJA

Županija:	SISAČKO-MOSLAVAČKA	
Općina:	LIPOVLJANI	
Naziv prostornog plana:	II. IZMJENE I DOPUNE PROSTORNOG PLANA UREĐENJA OPĆINE LIPOVLJANI	
Naziv kartografskog prikaza:	GRAĐEVINSKA PODRUČJA NASELJA NASELJE KRALJEVA VELIKA	
Broj kartografskog prikaza:	4.4.	Mjerilo kartografskog prikaza: 1 : 5 000
Odluka o izradi:	Službeni vjesnik Općine Lipovljani 46/14	Odluka općinskog vijeća o donošenju plana: Službeni vjesnik Općine Lipovljani 08/16
Objava javne rasprave:	Večernji list, 06.11.2015.	Javni uvid održan: od: 16.11.2015. do: 23.11.2015.
Pečat tijela odgovornog za provođenje javne rasprave:	Odgovorna osoba za provođenje javne rasprave:	
M.P.	Općinski načelnik Mario Ribar, dipl. oec.	
Suglasnost na Plan temeljem članka 107. Zakona o prostornom uređenju (Narodne novine 153/13) Klasa: 350-02/15-02/05 Urbroj: 2176-117-16-8 Datum: 11. veljače 2016.		
Pravna osoba koja je izradila plan:	ARHEO d.o.o. Tomislavova 11, Zagreb	
Pečat pravne osobe koja je izradila plan:	M.P. Direktor: Aron Varga, dipl.ing.arh.	
Odgovorni voditelj izrade plana:	Aron Varga, dipl.ing.arh., ovlašten arhitekt	
Stručni tim u izradi plana:	Aron Varga, dipl.ing.arh. - ovlašten arhitekt Mario Pizari, dipl.ing.arh. - ovlašten arhitekt urbanist Antonijs Baković, dipl.ing.graf. - ovlašten ing. građevinarstva Patrik Filaković, dipl.ing.prom.	
Pečat općinskog vijeća:	Vera Varga, dipl.biolog Vesna Probst, dipl.sociolog Mile Nagjić, ing.st. Damir Batarelo, dipl. iur.	
M.P.	Predsjednica općinskog vijeća: Anka Dobežal	
Istovjetnost prostornog plana s izvornikom ovjerava:	Pečat nadležnog tijela: M.P.	