

- LEGENDA**
- GRANICE**  
 TERITORIJALNE I STATISTIČKE GRANICE  
 — OPĆINSKA GRANICA
- OSTALE GRANICE**  
 — OBUHVAT PROSTORNOG PLANA  
 — GRANICA GRADEVINSKOG PODRUČJA NASELJA
- RAZVOJ I UREĐENJE PROSTORA/POVRŠINA NASELJA**  
 izgrađeno / neizgrađeno  
 ■ IZGRAĐENI DIO GRADEVINSKOG PODRUČJA NASELJA  
 ■ NEIZGRAĐENI UREĐENI DIO GRADEVINSKOG PODRUČJA NASELJA
- RAZVOJ I UREĐENJE POVRŠINA IZVAN NASELJA**  
 izgrađeno / neizgrađeno  
 (R) SPORTSKO REKREACIJSKA NAMJENA  
 R1 - sport  
 (R) RECIKLAŽNO DVORIŠTE  
 (R) RECIKLAŽNO DVORIŠTE ZA GRAĐEVNI OTPAD
- RAZVOJ I UREĐENJE POVRŠINA IZVAN NASELJA**  
 izgrađeno / neizgrađeno  
 (K) GOSPODARSKA NAMJENA-POSLOVNA  
 (T) GOSPODARSKA NAMJENA-UGOSTITELJSKO TURISTIČKA  
 T3 - autokamp  
 (G) GROBLJE
- PROMET**  
**CESTOVNI PROMET**  
 — ŽUPANIJSKA CESTA  
 — LOKALNA CESTA  
 — NERAZVRSTANA CESTA
- ŽELJEZNIČKI PROMET**  
 postojeće / planirano  
 — MEDUNARODNA ŽELJEZNIČKA PRUGA  
 — POSTOJEĆA MEDUNARODNA ŽELJEZNIČKA PRUGA S DOGRAĐNJOM DRUGOG KOLOSJEKA I VEĆIM REKONSTRUKCIJAMA  
 — CESTOVNI PRIJELAZ U JEDNOJ RAZINI
- INFRASTRUKTURNI KORIDORI**  
 — KORIDOR ŽELJEZNIČKE PRUGE  
 — KORIDOR DALEKOVODA  
 — KORIDOR MAGISTRALNOG NAFTOVODA  
 — KORIDOR MAGISTRALNOG PLINOVODA
- PODRUČJA I DIOLOVI PRIMJENE PLANSKIH MIERA ZAŠTITE**  
 — OBUHVAT OBEZNE IZRADJE PROSTORNIH PLANOVA (UPU)  
 (2) OZNAKA DETALJNIJEG PLANA (urbanski plan uređenja - UPU)  
 — ZONE ZAŠTITE  
 — A - ZONA NAJSTROŽE ZAŠTITE

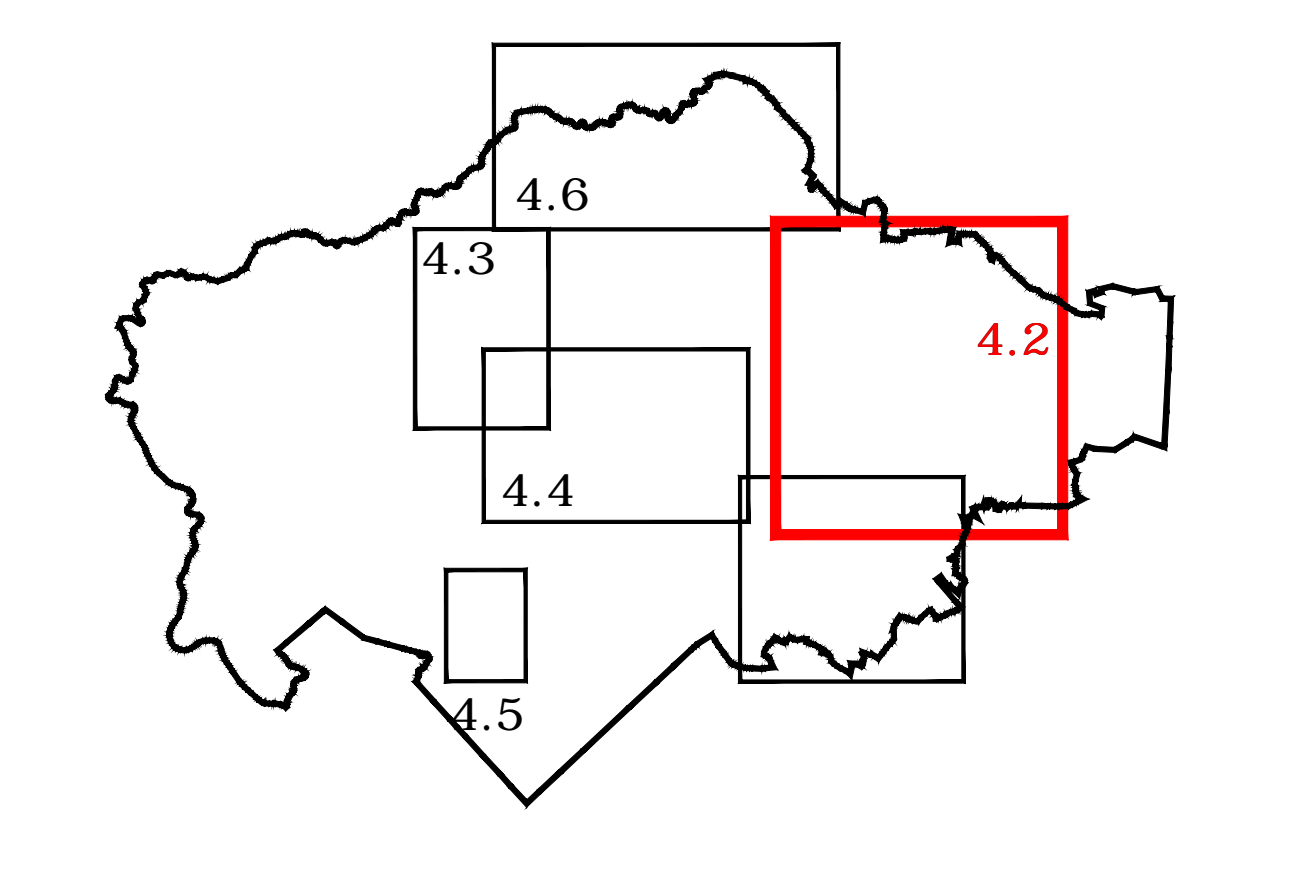

**ARHEO d.o.o.**  
 projektiranje i prostorno planiranje

MJ 1:5 000

0 50 100 200 400

**OPĆINA LIPOVLJANI**  
**IV. IZMJENE I DOPUNE PROSTORNOG PLANA**  
**UREĐENJA OPĆINE LIPOVLJANI**

**4. GRADEVINSKA PODRUČJA NASELJA**

Županija:	SISAČKO-MOSLAVAČKA		
Općina:	LIPOVLJANI		
Naziv prostornog plana:	IV. IZMJENE I DOPUNE PROSTORNOG PLANA UREĐENJA OPĆINE LIPOVLJANI		
Naziv kartografskog prikaza:	GRADEVINSKA PODRUČJA NASELJA NASELJE LIPOVLJANI I NASELJE KRIVAJ		
Broj kartografskog prikaza:	4.2	Mjerilo kartografskog prikaza:	1 : 5 000
Odlika o izradi:	Stužbeni vjesnik Općine Lipovljani 65/21	Odlika općinskog vijeća o donošenju plana:	Stužbeni vjesnik Općine Lipovljani 16/23
Općina javne rasprave:	16.12.2022. 18.12.2022. 19.12.2022.	Javni uvid odlika:	08.12.2022. 16.12.2022.
Pečat tijela odgovornog za provođenje javne rasprave:	Odgovorna osoba za provođenje javne rasprave:		
M.P.	.....		
Mijenje na Plan temeljem članka 107. Zakona o prostornom uređenju (NN 153/13, 65/17, 114/18, 39/19 i 98/19) Zavod za prostorno uređenje Sisačko-moslavačke županije, Trg bana Josipa Jelačića 6, 44 000 Sisak	Klasa: 500-02/21-01/19 Ur. broj: 2176-117-03/21-6 Sisak, 13.02.2023.		
Pravna osoba koja je izradila plan:	ARHEO d.o.o. Tomislavova 11, Zagreb		
Pečat pravne osobe koja je izradila plan:	.....		
M.P.	.....		
Odgovorni voditelj izrade plana:	Arton Varga dipl.ing. arh., ovlašten arhitekt		
M.P.	.....		
Stručni tim u izradi plana:	Mika Nađić, ing. arh., ovlašten arhitekt Davor Babić, dipl.ing. arh., ovlašten arhitekt urbanist Petra Rukavica, dipl.ing. geom. Ivana Konić, mag.ing. geod. Marko Mitas, dipl.ing. arh.		
Pečat općinskog vijeća:	Predsjednik općinskog vijeća:		
M.P.	.....		
Iskustvenost prostornog plana s izvornim otkrivaj:	Pečat nadležnog tijela:		
M.P.	.....		