

**LEGENDA**

**GRANICE**  
**OSTALE GRANICE**  
 — GRANICA GRAĐEVINSKOG PODRUČJA NASELJA

**RAZVOJ I UREĐENJE PROSTORA/POVRŠINA NASELJA**  
 izgrađeno / neizgrađeno  
 ■ IZGRAĐENI DIO GRAĐEVINSKOG PODRUČJA NASELJA

**RAZVOJ I UREĐENJE POVRŠINA IZVAN NASELJA**  
 izgrađeno / neizgrađeno  
 (R) SPORTSKO REKREACIJSKA NAMJENA  
 R2 - rekreacija

**PROMET**  
**CESTOVNI PROMET**  
 L — LOKALNA CESTA  
 — NERAZVRSTANA CESTA

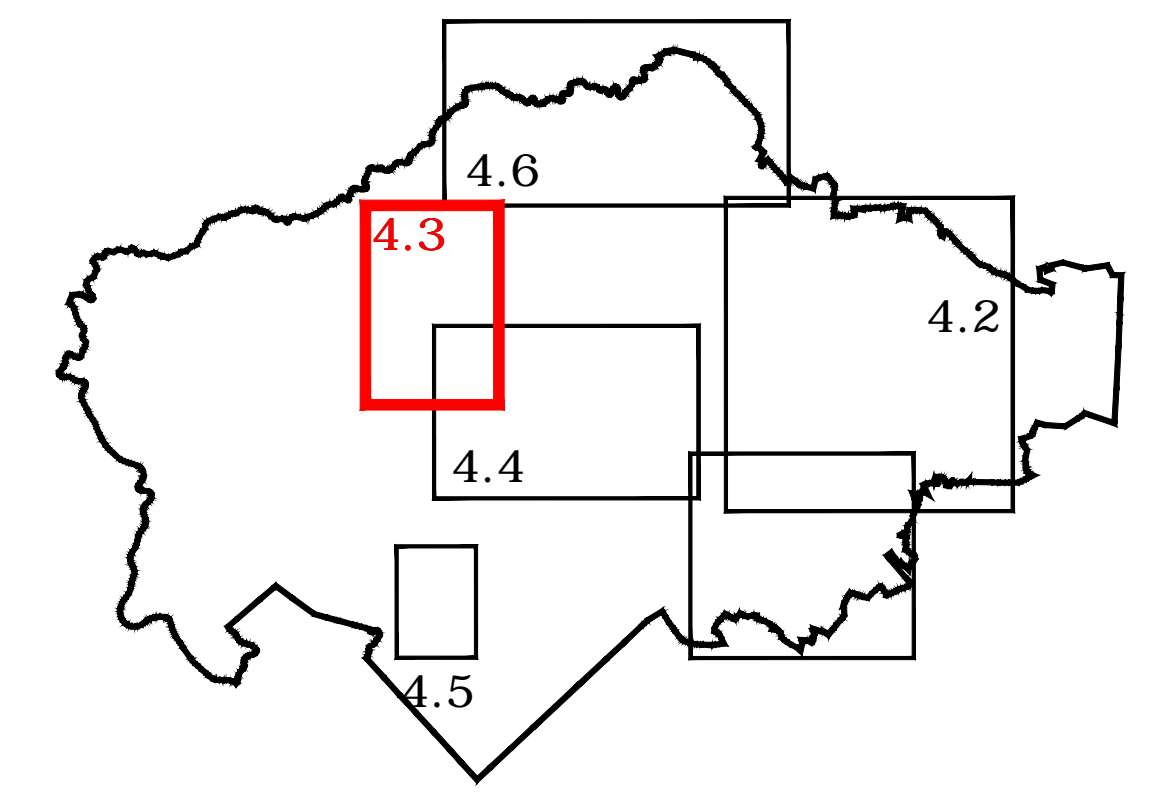

**ARHEO d.o.o.**  
 projektiranje i prostorno planiranje

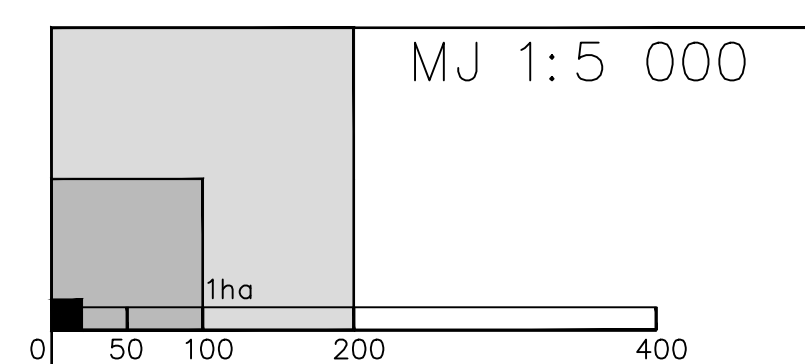

**OPĆINA LIPOVLJANI**  
**IV. IZMJENE I DOPUNE PROSTORNOG PLANA**  
**UREĐENJA OPĆINE LIPOVLJANI**

**4. GRAĐEVINSKA PODRUČJA NASELJA**

|  |   |
|--|---|
| Županija:  | SISAČKO-MOSLAVAČKA  |
| Općina:  | LIPOVLJANI  |
| Naziv prostornog plana:  | IV. IZMJENE I DOPUNE PROSTORNOG PLANA UREĐENJA OPĆINE LIPOVLJANI  |
| Naziv kartografskog prikaza:   | GRAĐEVINSKA PODRUČJA NASELJA NASELJE KRALJEVA VELIKA  |
| Broj kartografskog prikaza:  | 4.3.  |
| Mjerilo kartografskog prikaza:   | 1 : 5 000   |
| Odluka o izradi:<br>Službeni vjesnik Općine Lipovljani 65/21   | Odluka općinskog vijeća o donošenju plana:<br>Službeni vjesnik Općine Lipovljani 16/23                      |
| Objava javne rasprave:<br>Vječernji list 04.12.2022.<br>https://lipovljani.hr 01.12.2022.<br>https://mptgi.gov.hr 01.12.2022.  | Javni uvid odžan:<br>od: 08.12.2022.<br>do: 16.12.2022.   |
| Pečat tijela odgovornog za provođenje javne rasprave:  | Odgovorna osoba za provođenje javne rasprave:   |
| M.P.   | .....<br>probošnica: Danijela Matejst, dipl. iur.   |
| Mišljenje na Plan temeljem članka 107. Zakona o prostornom uređenju (NN 153/13, 65/17, 114/18, 39/19 i 98/19)<br>Zavod za prostorno uređenje Sisačko-moslavačke županije, Trg bana Josipa Jelačića 6, 44 000 Sisak<br>Klasa: 350-02/21-01/10 Ur. broj: 2176-117-03-23-6 Sisak, 13.02.2023. |   |
| Pravna osoba koja je izradila plan:  | ARHEO d.o.o.<br>Tomislavova 11, Zagreb  |
| Pečat pravne osobe koja je izradila plan:  | M.P. ....<br>Direktor: Aron Varga, dipl.ing.arh.  |
| Odgovorni voditelj izrade plana:   | Aron Varga, dipl.ing.arh., ovlašten arhitekt  |
| Stručni tim u izradi plana:<br>Aron Varga, dipl.ing.arh. - ovlašten arhitekt<br>Mario Pazelj, dipl.ing.arh. - ovlašten arhitekt urbanist<br>Patrik Filipković, dipl.ing.prom.<br>Ivica Krmić, mag.ing.aedif.<br>Marko Milas, dipl.ing.arh.   | Mile Naglič, ing.el.<br>Dami Batarilo, dipl.iur.<br>Vera Varga, dipl.biolog<br>Vesna Pezeji, dipl. sociolog |
| Pečat općinskog vijeća:  | Predsjednik općinskog vijeća:   |
| M.P. ....  | Tomislav Lukčić   |
| Istovjetnost prostornog plana s izvornikom ovjerava:   | Pečat nadležnog tijela:   |
| .....  | M.P. ....   |