

IV. IZMJENE I DOPUNE
PROSTORNOG PLANA UREĐENJA
OPĆINE MARTINSKA VES

MAHOVO, LJUBLJANICA I SETUŠ
4.3.1.

GRAĐEVINSKA PODRUČJA NASELJA - LEGENDA

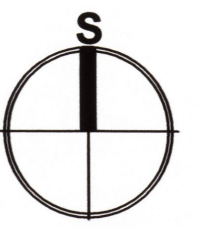
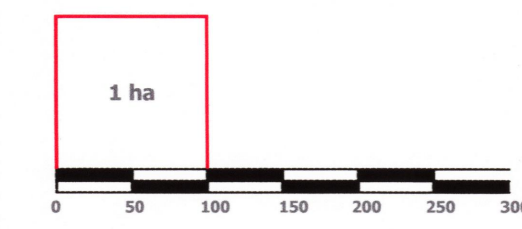

Mjerilo kartografskog prikaza: 1 : 5 000

- GRANICA KATASTARSKE OPĆINE
- GRANICA NASELJA
- IZGRAĐENO GRAĐEVINSKO PODRUČJE
- GOSPODARSKA NAMJENA - PROIZVODNA pretežito poljoprivredna-I3
- SPORTSKO REKREACIJSKA NAMJENA
- GROBLJE
- INFRASTRUKTURNI KORIDOR (planirano)
- ZONA A - ZONA 1. STUPNJA ZAŠTITE
- ZONA B - ZONA 2. STUPNJA ZAŠTITE
- KONTAKTNA ZONA - ZONA 3. STUPNJA ZAŠTITE

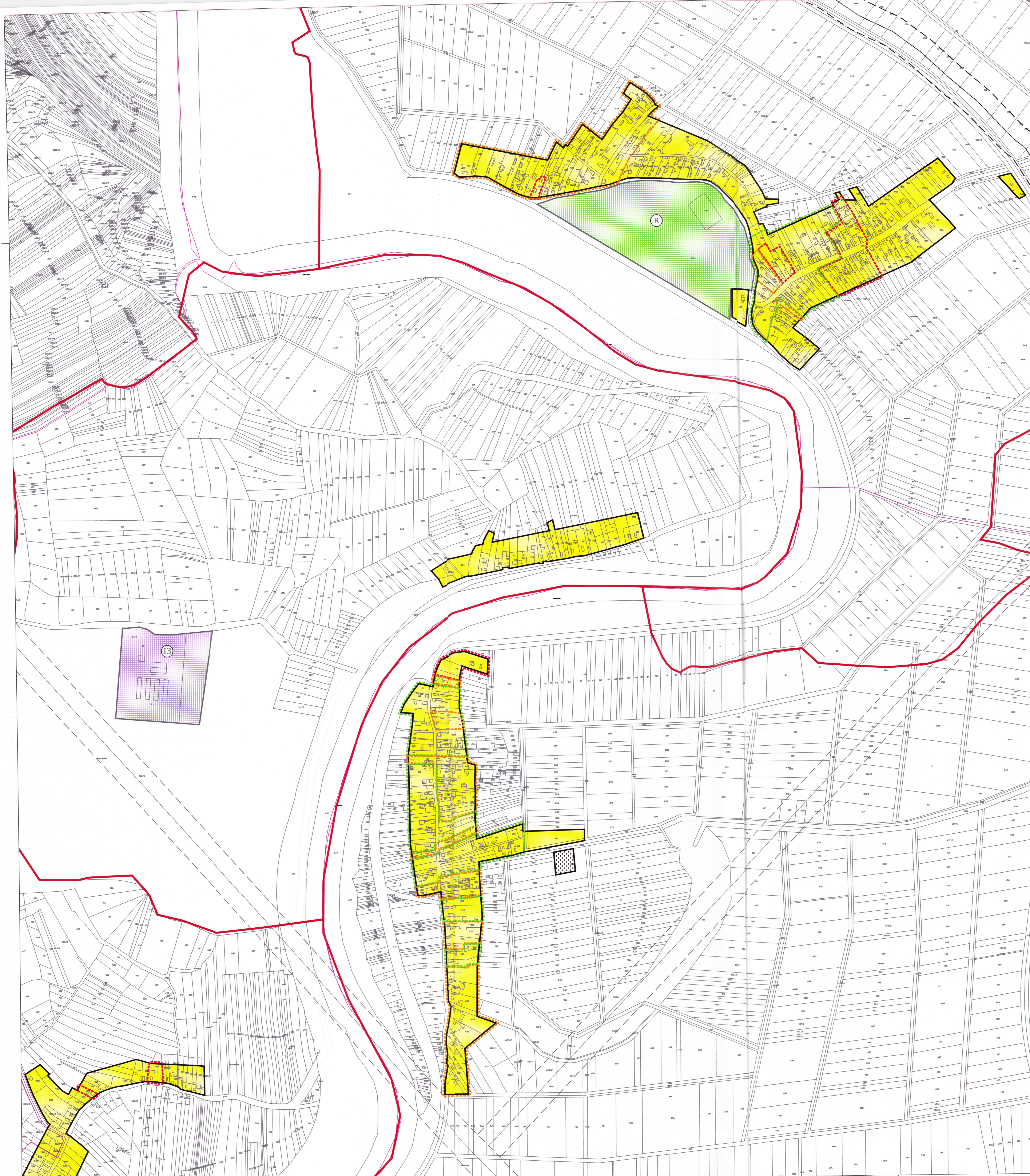

SISAČKO - MOSLAVAČKA ŽUPANIJA

OPĆINA MARTINSKA VES

IV. IZMJENE I DOPUNE PROSTORNOG PLANA UREĐENJA
OPĆINE MARTINSKA VES

Naziv kartografskog prikaza: **GRAĐEVINSKO PODRUČJE NASELJA MAHOVO, LJUBLJANICA I SETUŠ**
Broj kartografskog prikaza: **4.3.1.** Mjerilo kartografskog prikaza: **1 : 5000**
Osnova za izradu plana: Odluka o donošenju IV. izmjena i dopuna PPUO Martinska Ves "Službeni vjesnik" br. 19/23.
Javna rasprava objava: od 15. veljače 2023. godine (aktinij list) Javni uvid održan od 24. veljače do 03. ožujka 2023. godine

Pečat tijela odgovornog za provođenje javne rasprave:
Odgovorna osoba za provođenje javne rasprave:
Općinski načelnik: Stjepan Ivos, dipl.ing.prom.

Izrađivač Plana: **ZAVOD ZA PROSTORNO UREĐENJE SISAČKO - MOSLAVAČKE ŽUPANIJE**

Pečat pravne osobe/tijela koje je izradilo Plan:
Odgovorna osoba:
v.d. ravnateljica: Margita Malnar, dipl.ing.arh.

Odgovorni voditelj plana: Margita Malnar, dipl.ing.arh., ovlaštena arhitekta urbanistica
MARGITA MALNAR
DIPLOMIRANA ARHITEKTICA
SISAČKA
AU 454/1

Stručni tim u izradi Plana: Margita Malnar, dipl.ing.arh. Valentin Šerbec, dipl.ing.arh.univ.spec.arch. Stručna suradnja: Vesna Krnjač, dipl.iur.
Domagoj Orić, dipl.ing.prom. Ivan Tajičan, dipl.ing.prom. Valentin Šerbec, mag.ing.infrastr.univ.spec.arch. Valentin Šubić, mag.ing.infrastr.univ.spec.arch.

Pečat Općinskog vijeća:
Predsjednik Općinskog vijeća:
Mario Turek

Istovjetnost Plana s izvornikom potvrđeno:
Pečat nadležnog tijela: