

IV. IZMJENE I DOPUNE
PROSTORNOG PLANA UREĐENJA
OPĆINE MARTINSKA VES

MAHOVO, LJUBLJANICA I SETUŠ
4.3.2.

GRAĐEVINSKA PODRUČJA NASELJA - LEGENDA

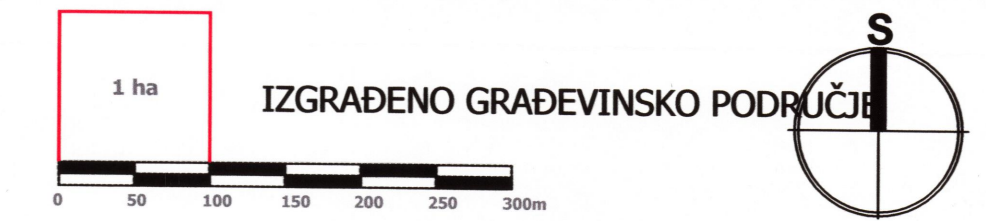

Mjerilo kartografskog prikaza: 1 : 5 000

- GRANICA KATASTARSKE OPĆINE
- GRANICA NASELJA
- IZGRAĐENO GRAĐEVINSKO PODRUČJE
- GOSPODARSKA NAMJENA - PROIZVODNA
- INFRASTRUKTURNI KORIDOR (planirano)

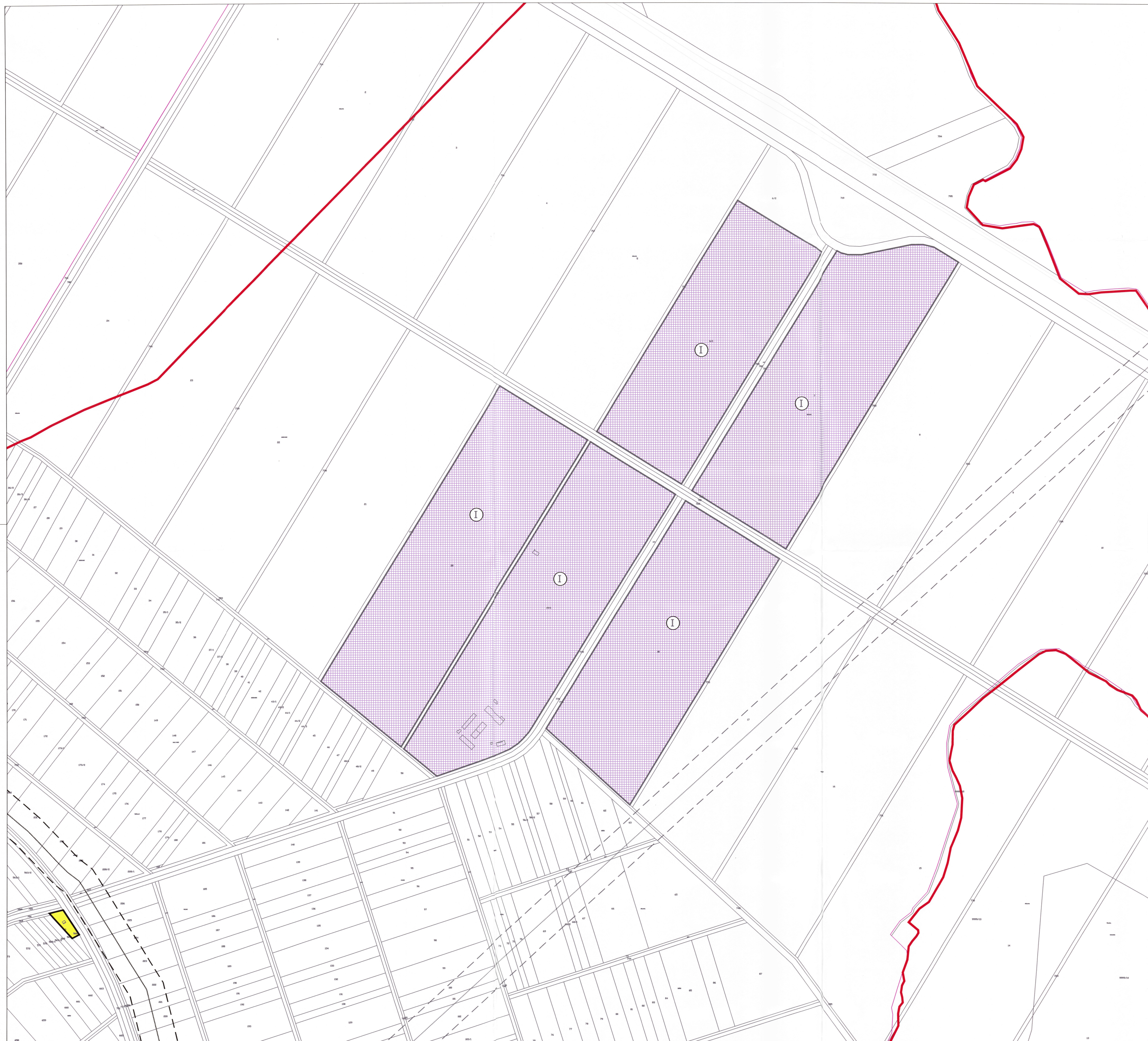

SISAČKO - MOSLAVAČKA ŽUPANIJA



OPĆINA MARTINSKA VES

IV. IZMJENE I DOPUNE PROSTORNOG PLANA UREĐENJA
OPĆINE MARTINSKA VES

Naziv kartografskog prikaza: GRAĐEVINSKO PODRUČJE NASELJA MAHOVO, LJUBLJANICA I SETUŠ	
Broj kartografskog prikaza: 4.3.2.	Mjerilo kartografskog prikaza: 1 : 5000
Osnova za izradu plana: Odluka o izradi IV. ID PPUO Martinska Ves "Službeni vjesnik" br. 95/22.	Odluka o donošenju IV. izmjena i dopuna PPUO Martinska Ves "Službeni vjesnik" br. 19/23.
Javna rasprava objava: od 15. veljače 2023. godine (Jutarnji list)	Javni uvid održan od 24. veljače do 03. ožujka 2023. godine
Pečat tijela odgovornog za provođenje javne rasprave:	Odgovorna osoba za provođenje javne rasprave:  Općinski tajnik: Stjepan Ivoš, dipl.ing.prom.

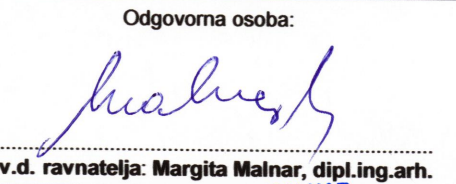
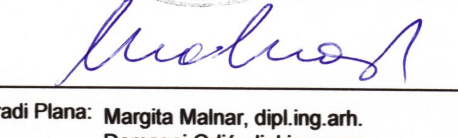
Izrađivač Plana
ZAVOD ZA PROSTORNO UREĐENJE SISAČKO - MOSLAVAČKE ŽUPANIJE

Pečat pravne osobe/tijela koje je izradio Plan: 	Odgovorna osoba:  v.d. ravnateljica: Margita Malnar, dipl.ing.arh.
Odgovorni voditelj plana: Margita Malnar, dipl.ing.arh., ovlaštena arhitektica urbanistica 	Stručna suradnja: Valentina Šerbec, dipl.ing.arh.univ.spec.arch. Ivan Talijan, dipl.ing.prom. Goran Šalić, mag.geog.univ.spec.arch. Valentina Sučić, mag.ing.traff.univ.spec.arch.

Pečat Općinskog vijeća: 	Predsjednik Općinskog vijeća:  Mario Turek
Istovjetnost Plana s izvornikom ovjerava:	Pečat nadležnog tijela: