

**SISAČKO - MOSLAVAČKA ŽUPANIJA**  
**OPĆINA MARTINSKA VES**  
**IV. IZMJENE I DOPUNE PROSTORNOG PLANA UREĐENJA**  
**OPĆINE MARTINSKA VES**

**1. KORIŠTENJE I NAMJENA POVRŠINA**  
**MJ 1: 25 000**

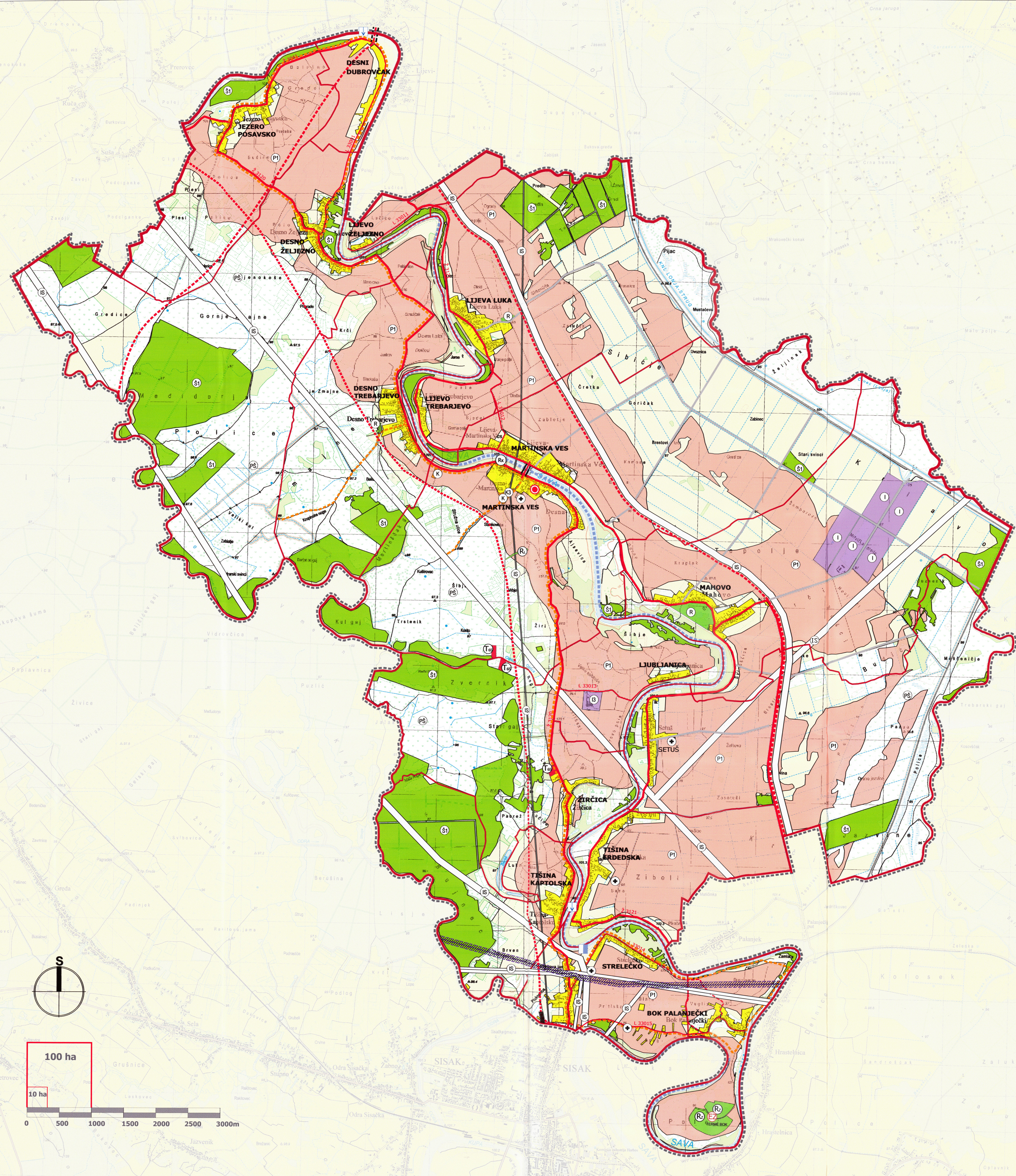

TERITORIJALNE I STATISTIČKE GRANICE	
	ŽUPANIJSKA GRANICA
	OPĆINSKA GRANICA
	GRANICA NASELJA
	OBUHVAJ PROSTORNOG PLANA
SUSTAV NASELJA	
	OPĆINSKO SREDIŠTE
GRADEVINSKO PODRUČJE NASELJA	
	IZGRADENI DIO GRADEVINSKOG PODRUČJA NASELJA
POVRŠINE IZVAN NASELJA	
	GOSPODARSKA NAMJENA - PROIZVODNA pretežito poljoprivredna -I3
	GOSPODARSKA NAMJENA - poslovna, uslužna, trgovačka-K, komunalno servisna - K3
	UGOSTITELJSKO - TURISTIČKA NAMJENA seoski turizam i rekreacija -I <sub>sc</sub>
	ŠPORTSKO REKREACIJSKA NAMJENA Iznajmljivanje -RI, izbov -RIS, kupalište -RK, sportsko zdravstveno rekreacijski centar "Teme Bok"
	OSOBITO VRIJEDNO OBRADIVO TLO
	ŠUMA GOSPODARSKE NAMJENE
	OSTALO POLJOPRIVREDNO TLO, ŠUME I ŠUMSKO ZEMLJIŠTE
	VODNE POVRŠINE
	OSTALE LUKE I PRISTANIŠTA- skelski prijelaz u Dubrovčaku i Tišini
	POVRŠINE INFRASTRUKTURNIH SUSTAVA (KORIDORI)
	GROBLJE
	POVRŠINE ZA ISKORIŠTAVANJE MINERALNIH SIROVINA geotermalne vode-E2
PROMET	
CESTOVNI PROMET	
	ŽUPANIJSKA CESTA
	LOKALNA CESTA
	ISTRAŽNI KORIDOR ŽUPANIJSKE CESTE
	NERAZVRSTANA CESTA
	CESTOVNE GRADEVINE - MOST
	BICIKLISTIČKE STAZE-RUTE
ŽELJEZNIČKI PROMET	
	KORIDOR/TRASA ZA ISTRAŽIVANJE
RJEČNI PROMET	
	MEĐUNARODNI PLOVNI PUT
	VODNA STEPENICA

**SISAČKO - MOSLAVAČKA ŽUPANIJA**

**OPĆINA MARTINSKA VES**

**IV. IZMJENE I DOPUNE PROSTORNOG PLANA UREĐENJA**  
**OPĆINE MARTINSKA VES**

Naziv kartografskog prikaza: <b>1. KORIŠTENJE I NAMJENA POVRŠINA</b>	
Broj kartografskog prikaza: <b>1.</b>	Mjerilo kartografskog prikaza: <b>1 : 25000</b>
Osnova za izradu plana: Odluka o izradi IV. izmjene i dopune PPUO Martinska Ves "Službeni vjesnik" br. 95/22	Odluka o donošenju IV. izmjene i dopune PPUO Martinska Ves "Službeni vjesnik" br. 19/23.
Javna rasprava obilježena: od 15. veljače 2023. godine (Utarnji list)	Javni uvid održan od 24. veljače do 03. ožujka 2023. godine
Počat tjelne odgovornog za provođenje javne rasprave:	Počat tjelne odgovornog za provođenje javne rasprave:
Izradio: Plan: <b>ŽAVOD ZA PROSTORNO UREĐENJE SISAČKO - MOSLAVAČKE ŽUPANIJE</b>	Odgovorna osoba:
Povjereni osobni pečati koji je izradio Plan:	v.d. ravnatelj: Margita Malnar, dipl.ing.arch.
Odgovorni voditelj plana: Margita Malnar, dipl.ing.arch., ovlaštena arhitektica urbanizma	
Štampni tim u izradi Plana: Margita Malnar, dipl.ing.arch.; Domagoj Orić, dipl.ing.prom.; Goran Šalić, mag.geog.univ.spec.arch.	Štampa saradnja: Valerina Sebec, dipl.ing.arch.univ.spec.arch.; Ivan Taljan, dipl.ing.prom.; Valerina Sučić, mag.ing.traff.univ.spec.arch.
Počat Općinskog vijeća:	Predsjednik Općinskog vijeća:
Istovjetnost Plana s izvornikom ovjerava:	Počat nadležnog tjela:

