

PROČIŠĆENI TEKST ODREDBI ZA PROVEDBU I GRAFIČKOG DIJELA PROSTORNOG PLANA UREĐENJA OPĆINE MARTINSKA VES  
 ("Službeni vjesnik" br. 54/06., 34/07., 13/13., 61/16., 13A/17., 19/23. i 40/23.)

**TIŠINA KAPTOLSKA, TIŠINA ERDETSKA I ŽIRČICA  
 4.2.**

**GRAĐEVINSKA PODRUČJA NASELJA - LEGENDA**

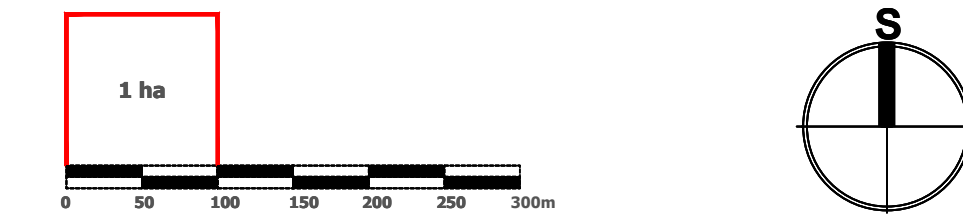

Mjerilo kartografskog prikaza: 1 : 5 000

- GRANICA KATASTARSKE OPĆINE
- GRANICA NASELJA
- IZGRAĐENO GRAĐEVINSKO PODRUČJE
- UGOSTITELJSKO TURISTIČKA NAMJENA
- GROBLJE
- INFRASTRUKTURNI KORIDOR (planirano)
- OS INFRASTRUKTURNOG KORIDORA /TRASE (postojeće)
- ZONA A - ZONA 1. STUPNJA ZAŠTITE
- ZONA B - ZONA 2. STUPNJA ZAŠTITE

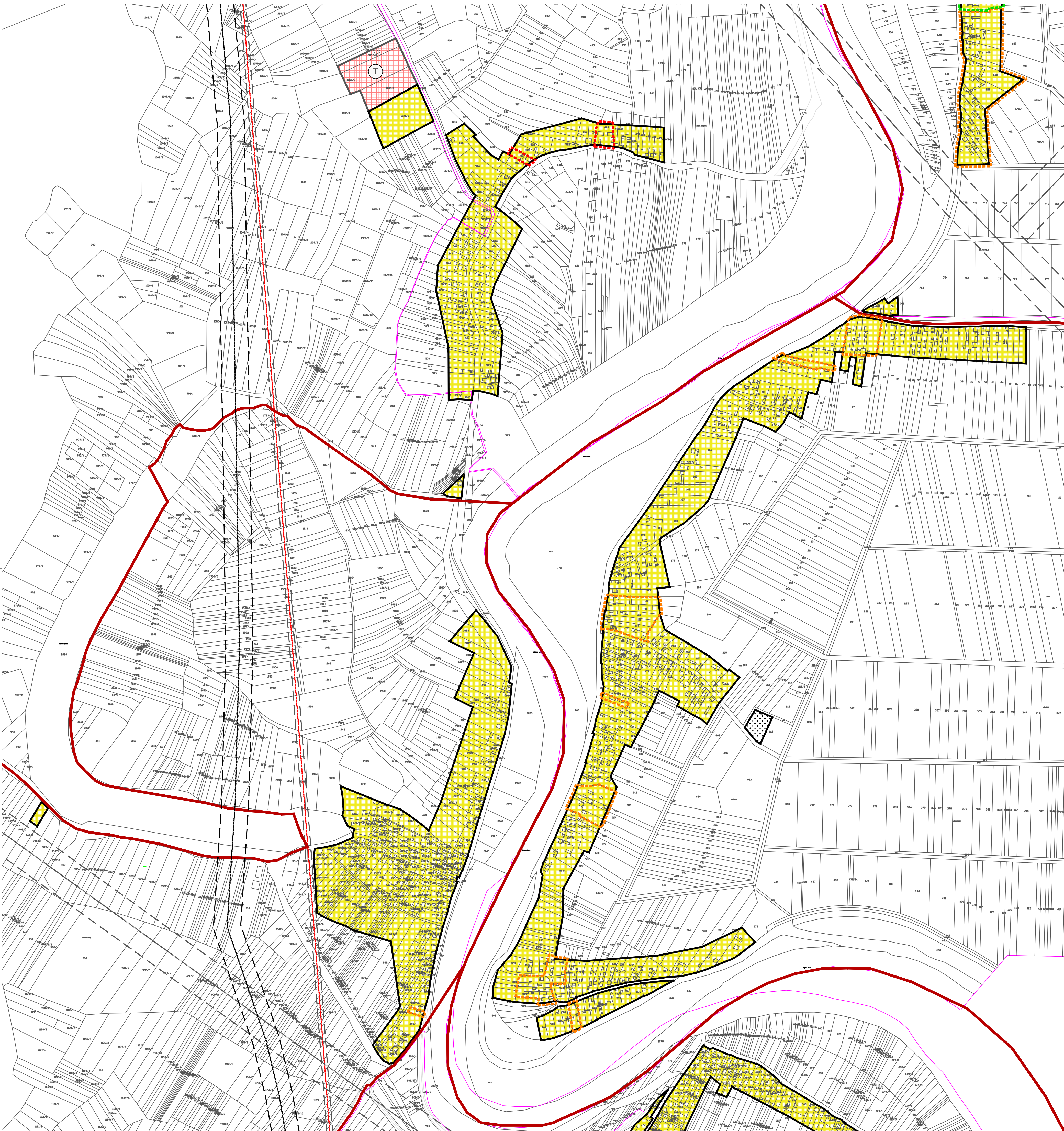

**SISAČKO - MOSLAVAČKA ŽUPANIJA**

**OPĆINA MARTINSKA VES**

**PROČIŠĆENI TEKST ODREDBI ZA PROVEDBU I GRAFIČKOG DIJELA PROSTORNOG PLANA UREĐENJA OPĆINE MARTINSKA VES ("Službeni vjesnik" br. 54/06., 34/07., 13/13., 61/16., 13A/17., 19/23. i 40/23.)**

Naziv kartografskog prikaza: **GRAĐEVINSKO PODRUČJE NASELJA TIŠINA KAPTOLSKA, TIŠINA ERDETSKA I ŽIRČICA**  
 Broj kartografskog prikaza: **4.2.** Mjerilo kartografskog prikaza: **1 : 5000**

Osnova za izradu plana: Odluka o donošenju:

Javna rasprava objava: Javni uvid održan:

Pečat tijela odgovornog za provođenje javne rasprave: Odgovorna osoba za provođenje javne rasprave:

Izrađivač Plana  
**ZAVOD ZA PROSTORNO UREĐENJE SISAČKO - MOSLAVAČKE ŽUPANIJE**

Pečat pravne osobe/tijela koje je izradilo Plan: Odgovorna osoba:

v.d. ravnateljice: **Margita Malnar**

Odgovorni voditelj plana: **Margita Malnar, dip.ing.arh., ovlaštena arhitektica urbanistica**

Stručni tim u izradi Plana:

Pečat Općinskog vijeća: Predsjednik povjerenstva za statutarne pravna pitanja:

Vlado Bričić

Istovjetnost Plana s izvornikom ovrjava: Pečat nadležnog tijela: