

PROČIŠĆENI TEKST ODREDBI ZA PROVEDBU I
 GRAFIČKOG DIJELA PROSTORNOG PLANA UREĐENJA
 OPĆINE MARTINSKA VES
 (Službeni vjesnik" br. 54/06., 34/07., 13/13., 61/16., 13A/17.,19/23. i 40/23.)

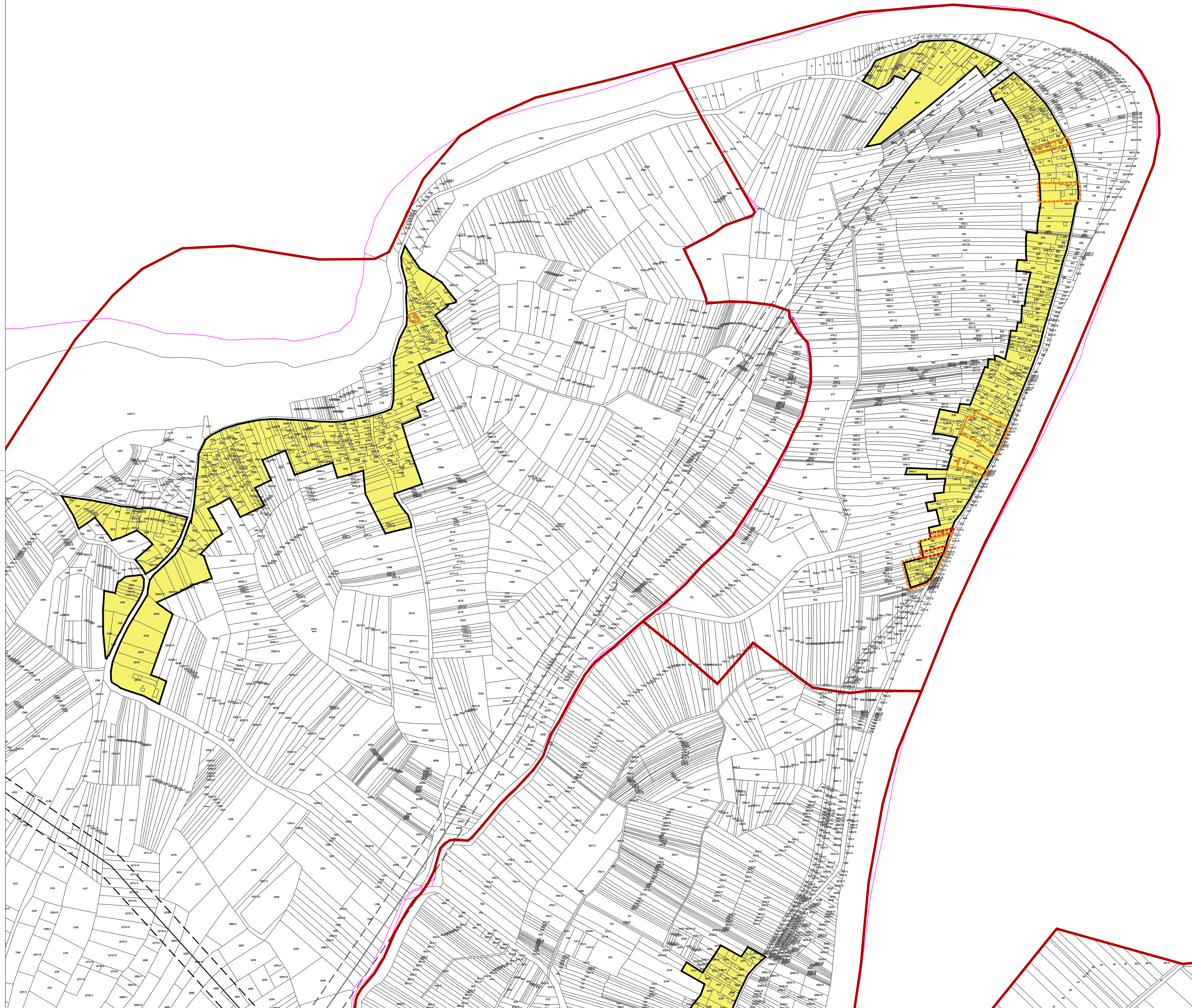

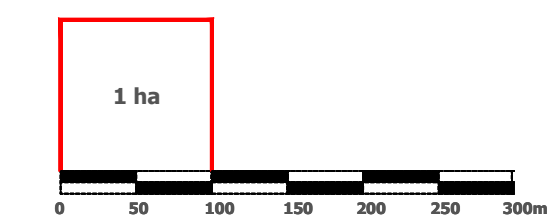



**JEZERO POSAVSKO I DESNI DOBROVČAK
 4.8.**



GRAĐEVINSKA PODRUČJA NASELJA - LEGENDA



Mjerilo kartografskog prikaza: 1 : 5 000

-  GRANICA KATAstarske OPĆINE
-  GRANICA NASELJA
-  IZGRAĐENO GRAĐEVINSKO PODRUČJE
-  INFRASTRUKTURNI KORIDOR (planirano)
-  ZONA A - ZONA 1. STUPNJA ZAŠTITE
-  ZONA B - ZONA 2. STUPNJA ZAŠTITE

SISAČKO - MOSLAVAČKA ŽUPANIJA

OPĆINA MARTINSKA VES

**PROČIŠĆENI TEKST ODREDBI ZA PROVEDBU I GRAFIČKOG DIJELA PROSTORNOG
 PLANA UREĐENJA OPĆINE MARTINSKA VES
 ("Službeni vjesnik" br. 54/06., 34/07., 13/13., 61/16., 13A/17., 19/23. i 40/23.)**

Naziv kartografskog prikaza: GRAĐEVINSKO PODRUČJE NASELJA JEZERO POSAVSKO I DESNI DUBROVČAK	
Broj kartografskog prikaza: 4.8.	Mjerilo kartografskog prikaza: 1 : 5000
Osnova za izradu plana: Odluka o donošenju:	
Javna rasprava objavljena: Javni uvid održan:	
Pečat tijela odgovornog za provođenje javne rasprave:	Odgovorna osoba za provođenje javne rasprave:

Izrađivač Plana:
 **ZAVOD ZA PROSTORNO UREĐENJE SISAČKO - MOSLAVAČKE ŽUPANIJE**

Pečat pravne osobe/tijela koje je izradio Plan: _____
 Odgovorna osoba: _____
 v.d. ravnateljice: **Margita Malnar**

Odgovorni voditelj plana: **Margita Malnar, dip.ing.arh., ovlaštena arhitektica urbanistica**

Stručni tim u izradi Plana:

Pečat Općinskog vijeća: _____
 Predsjednik povjerenstva za statutarno pravna pitanja: _____
Vlado Brlečić

Istovjetnost Plana s izvornikom ovjerava: _____
 Pečat nadležnog tijela: _____