

**PROČIŠĆENI TEKST ODREDBI ZA PROVEDBU I GRAFIČKOG DIJELA PROSTORNOG PLANA UREĐENJA OPĆINE MARTINSKA VES**  
 ("Službeni vjesnik" br. 54/06., 34/07., 13/13., 61/16., 13A/17., 23/19. i 40/23.)  
**2. INFRASTRUKTURNI SUSTAVI**  
**MJ 1: 25 000**

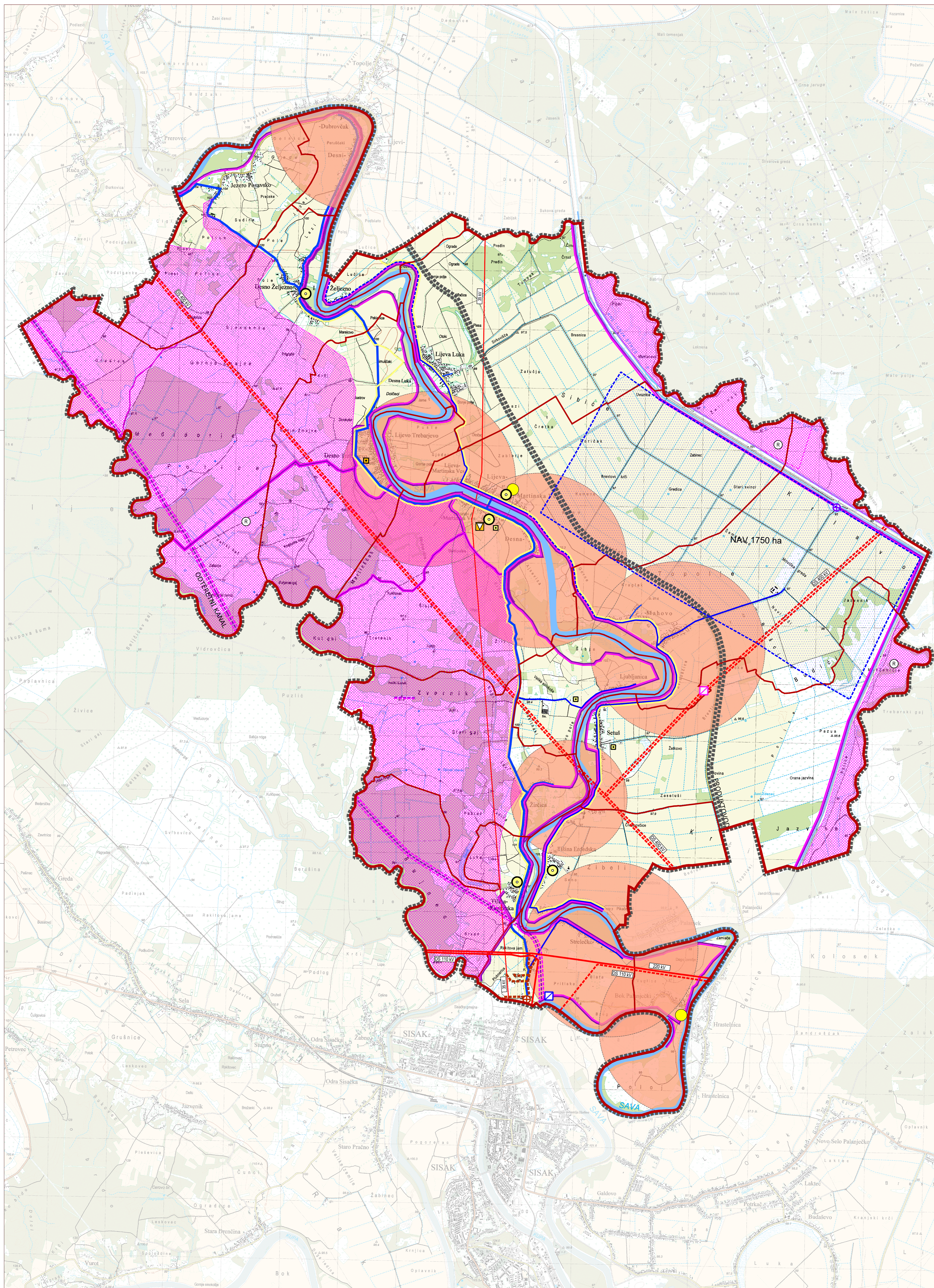

<b>GRANICE</b>	
	OPĆINSKA GRANICA
	GRANICA NASELJA
	OBUHVAAT PROSTORNOG PLANA
<b>POŠTA I TELEKOMUNIKACIJE</b>	
<b>POŠTA</b>	
<input checked="" type="checkbox"/>	JEDINICA POŠTANSKE MREŽE
<b>TELEFONSKA MREŽA -KOMUTACIJSKI ČVOROVU I NEPOKRETNJ MREŽI</b>	
	UPS
	BAZNA STANICA (BS)
<b>VODOVI I KANALI</b>	
	KORISNIČKI SPOJNI VODOVI
<b>JAVNE TELEKOMUNIKACIJE U POKRETNJ MREŽI</b>	
<b>ELEKTRONIČKE KOMUNIKACIJSKE INFRASTRUKTURE I POVEZANE OPREME</b>	
	POSTOJEĆI IZGRADENI SAMOSTOJEĆI ANTENSKI STUP/STUPOVI
	PODRUČJE ELEKTRONIČKE KOMUNIKACIJSKE ZONE ZA SMJEŠTAJ SAMOSTOJEĆEG ANTENSKOG STUPA
<b>ENERGETSKI SUSTAVI</b>	
<b>PROIZVODNJA I CIJEVNI TRANSPORT NAFTE I PLINA</b>	
	PRODUKTOVOD
<b>ELEKTROENERGETIKA</b>	
<b>PROIZVODNI UREDAJI</b>	
<input checked="" type="checkbox"/>	HIDROELEKTRANA-planirana
<input checked="" type="checkbox"/>	ELEKTRANA NA UKAPLJENI NAFTNI PLIN
<b>ELEKTROPRIJENOSNI UREDAJI</b>	
	DALEKOVOĐ 400 kV (dvosistemski- DS)
	DALEKOVOĐ 220 kv
	DALEKOVOĐ 110 kv
	DALEKOVOĐ 35 (20) kv
<b>VODNOGOSPODARSKI SUSTAV</b>	
<b>VODOOPSKRBA</b>	
	MAGISTRALNI VODOOPSKRBNI CJEVOVOD
	OSTALI VODOOPSKRBNI CJEVOVODI
<b>KORIŠTENJE VODA</b>	
	POVRŠINA ZA NAVODNJAVANJE IZ RJEKE SAVE
<b>ODVODNJA OTPADNIH VODA</b>	
	DOVODNI KANAL
	CRPNA STANICA
<b>UREĐENJE VODOTOKA I VODA</b>	
<b>REGULACIJSKI I ZAŠTITNI SUSTAVI</b>	
	RETENCIJA ZA OBRANU OD POPLAVA
	NASIPIOBALOUTVRDE
	REKONSTRUKCIJA POSTOJEĆEG NASIPA
	KANAL ODERETNI
	CRPNA STANICA

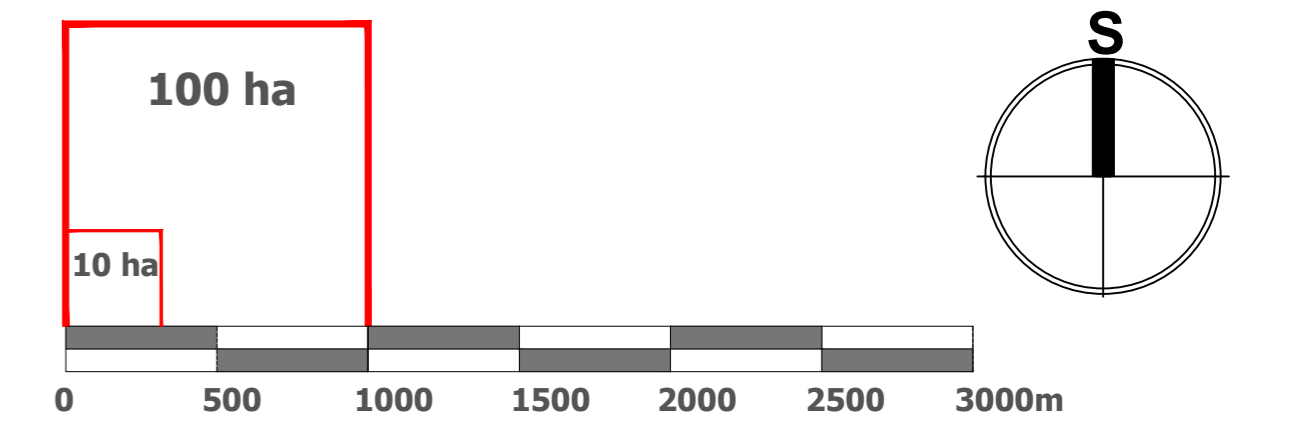

<b>SISAČKO - MOSLAVAČKA ŽUPANIJA</b>	
<b>OPĆINA MARTINSKA VES</b>	
<b>PROČIŠĆENI TEKST ODREDBI ZA PROVEDBU I GRAFIČKOG DIJELA PROSTORNOG PLANA UREĐENJA OPĆINE MARTINSKA VES</b> ("Službeni vjesnik" br. 54/06., 34/07., 13/13., 61/16., 13A/17., 19/23. i 40/23.)	
<b>2. INFRASTRUKTURNI SUSTAVI</b>	
Broj kartografskog prikaza: <b>2.</b>	Mjerilo kartografskog prikaza: <b>1 : 25000</b>
Osнова za izradu plana: <b>OSLUKA o doručenoj.</b>	Javna rasprava objavljena: <b>Javni uvid održan.</b>
Pečat tijela odgovornog za provođenje javne rasprave: _____	Odgovorna osoba za provođenje javne rasprave: _____
Izrađivač Plana: <b>ZAVOD ZA PROSTORNO UREĐENJE SISAČKO - MOSLAVAČKE ŽUPANIJE</b>	
Pečat pravne osobe/tijela koje je izradio Plan: _____	Odgovorna osoba: _____
v.d. ravnateljice <b>Margita Malnar</b>	
Odgovorni voditelj plana: <b>Margita Malnar, dip.ing.arh., ovlaštena arhitekta urbanistica</b>	
Sudrži tim u izradi Plana: _____	
Pečat Općinskog vijeća: _____	Preddjelnik povjerenstva za statističku pravnu pitanja: _____
v.d. predsjednik <b>Vlado Bričić</b>	
Istovjetnost Plana s izvornikom potvrđeno: _____	Pečat nadležnog tijela: _____