

**PROSTORNI PLAN UREDENJA OPĆINE SUNJA
ELABORAT PROČIŠĆENOG TEKSTA
ODREDBI ZA PROVEDBU I GRAFIČKOG DIJELA PLANA
(*Službeni vjesnik" br. 8/04., 22/15., 77/18., 54/19. - pročišćeni tekst, 79/20. i 29/21. - pročišćeni tekst)**

4.1 GRADEVINSKO PODRUČJE NASELJA
BESTRMA I BLINJSKA GREDA

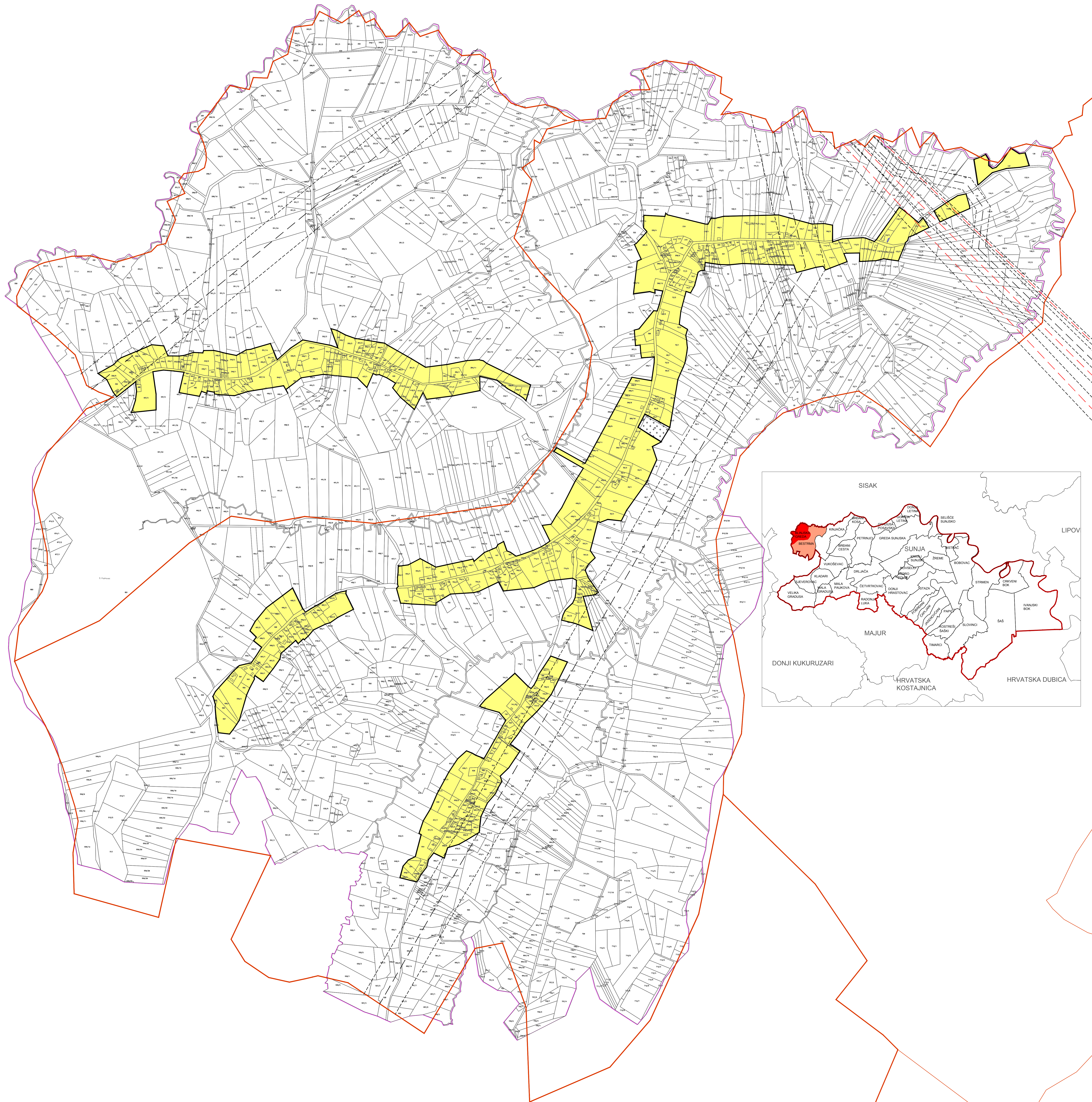

Broj kartografskog prikaza: 4.1. Mjerilo kartografskog prikaza: 1 : 5 000

BESTRMA I BLINJSKA GREDA

LEGENDA

- GRANICA GRADEVINSKOG PODRUČJA
- IZGRADENO GRADEVINSKO PODRUČJE
- GRANICA KATASTRA
- GRANICA NASELJA
- GROBLJE
- OS INFRASTRUKTURNOG KORIDORA /TRASE
- INFRASTRUKTURNI KORIDOR U ISTRAŽIVANJU



SISAČKO - MOSLAVAČKA ŽUPANIJA

OPĆINA SUNJA

**PROSTORNI PLAN UREDENJA OPĆINE SUNJA
ELABORAT PROČIŠĆENOG TEKSTA ODREDBI ZA PROVEDBU I
GRAFIČKOG DIJELA PLANA
(*Službeni vjesnik" br.8/04., 22/15., 77/18., 54/19. - pročišćeni tekst, 79/20. i 29/21. - pročišćeni tekst)
Nadim kartografskog prikaza: GRADEVINSKO PODRUČJE NASELJA BESTRMA I
BLINJSKA GREDA**

Broj kartografskog prikaza: 4.1.	Mjerilo kartografskog prikaza: 1 : 5000
Denove za izradu plana:	Otkrila o dorodnji plan:
Javna rasprava objava:	Javni uvid odbran od
Pečat tijela odgovornog za provođenje javne rasprave:	Odgovorna osoba za provođenje javne rasprave:
Izrađivač Elaboraata:	
ZAVOD ZA PROSTORNO UREĐENJE SISAČKO - MOSLAVAČKE ŽUPANIJE	
Pečat pravne osobe/tijela koje je izradilo Elaborat:	Odgovorna osoba:
	Ravnatelj: Domagoj Orić
Odgovorni voditelj izrade Elaboraata: Valentina Šarbec, dip.ing.arh., ovlaštena arhitekta urbanistica	
Pečat Općinskog vijeća:	Predsjednik Općinskog vijeća:
	Dalibor Medved
Istovjetnost Plana s izvornikom ovjerava:	Pečat nadležnog tijela: