

PROSTORNI PLAN UREĐENJA OPĆINE SUNJA
ELABORAT PROČIŠĆENOG TEKSTA
ODREDBI ZA PROVEDBU I GRAFIČKOG DIJELA PLANA
 ("Službeni vjesnik" br. 8/04., 22/15., 77/18., 54/19., pročišćeni tekst, 79/20. i 25/21., pročišćeni tekst)

4.12. GRADEVINSKO PODRUČJE NASELJA
GREDA SUNJSKA

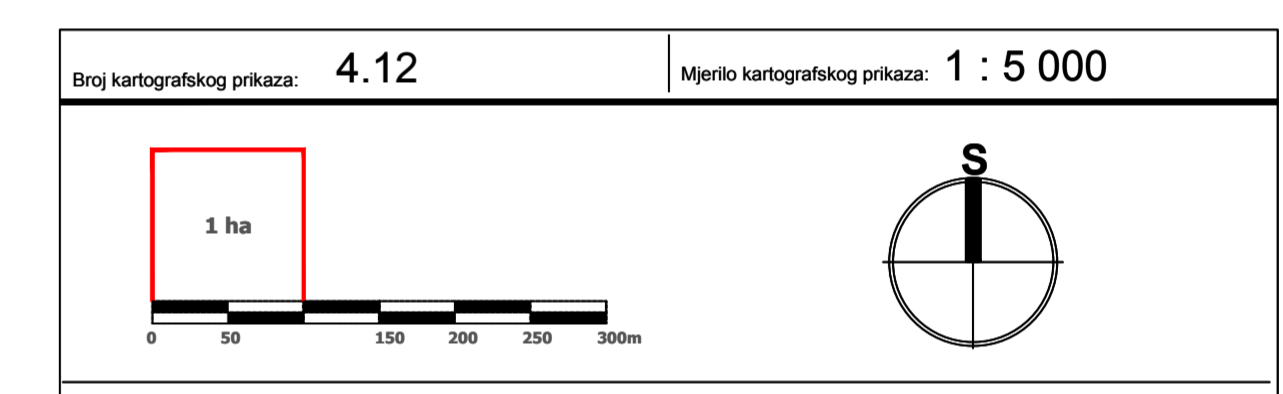
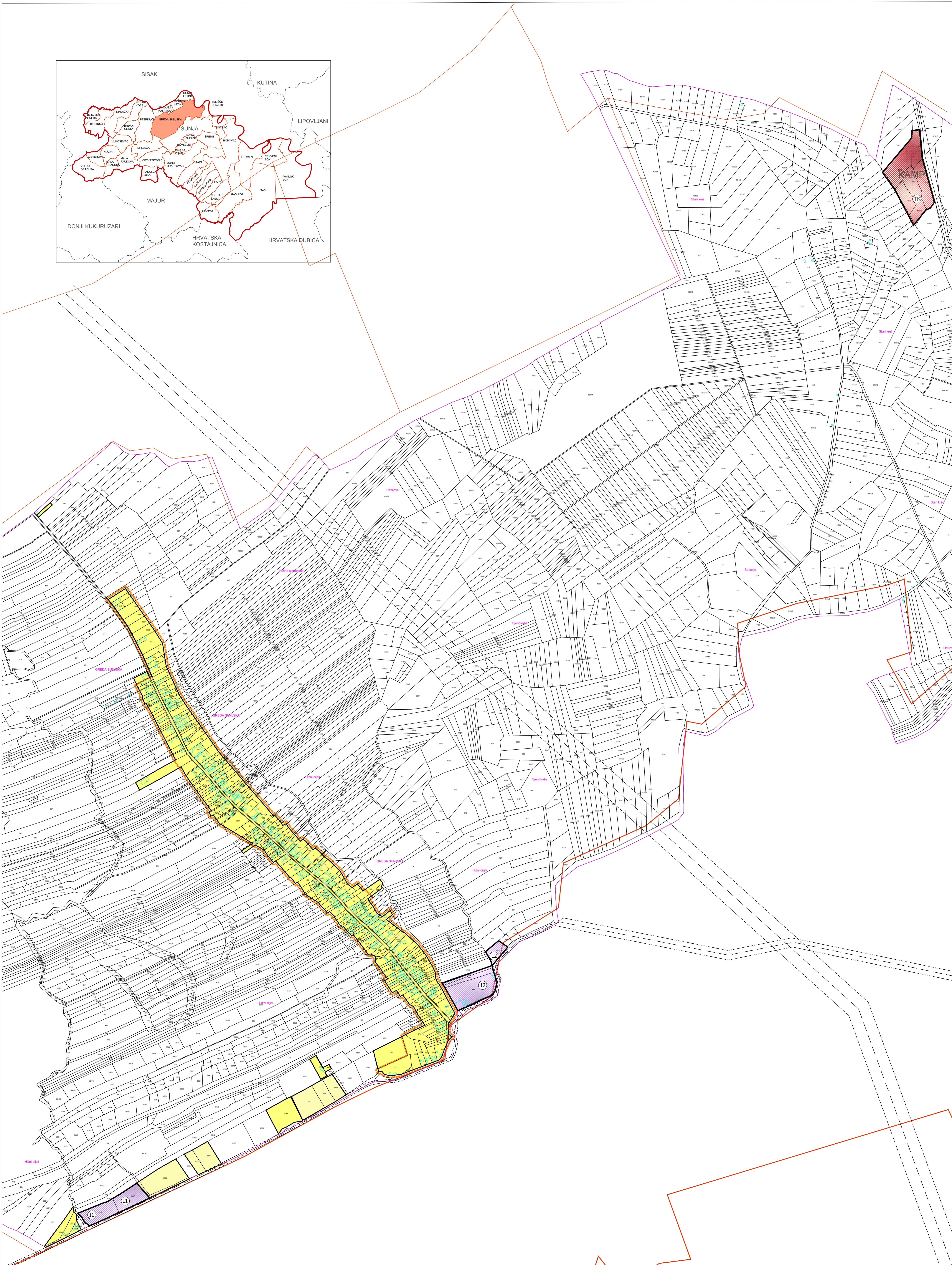

GREDA SUNJSKA

LEGENDA

- GRANICA NASELJA
- GRANICA KATASTRA
- GRANICA GRADEVINSKOG PODRUČJA
- IZGRADENO GRADEVINSKO PODRUČJE
- NEIZGRADENO GRADEVINSKO PODRUČJE
- GRADEVINSKO PODRUČJE ZA GOSPODARSKU NAMJENU-PROIZVODNO POSLOVNA-PRETEŽITO INDUSTRIJSKA-I1
- GRADEVINSKO PODRUČJE ZA GOSPODARSKU NAMJENU-PROIZVODNO POSLOVNA-PRETEŽITO ZANATSKA-I2
- GOSPODARSKA NAMJENA-turizam, kamp -Tk
- INFRASTRUKTURNI KORIDOR U ISTRAŽIVANJU
- GRANICA ZAŠTITE ZONE KULTURNOG DOBRA

SISAČKO - MOSLAVAČKA ŽUPANIJA	
OPĆINA SUNJA	
PROSTORNI PLAN UREĐENJA OPĆINE SUNJA ELABORAT PROČIŠĆENOG TEKSTA ODREDBI ZA PROVEDBU I GRAFIČKOG DIJELA PLANA ("Službeni vjesnik" br. 8/04., 22/15., 77/18., 54/19., pročišćeni tekst, 79/20. i 25/21., pročišćeni tekst) GRADEVINSKO PODRUČJE NASELJA GREDA SUNJSKA	
Broj kartografskog prikaza: 4.12.	Mjerilo kartografskog prikaza: 1 : 5 000
Osnova za uređaj plana: Osnova o razvoju plana	Osnova o razvoju plana
Ime nositelja projekta: Ivan Vrdoljak	Ime nositelja projekta: Ivan Vrdoljak
Podat je li odgovoran za provedbu javne rasprave:	Odgovorna osoba za provedbu javne rasprave:
Izdavač Elaboraata:	
ZAVOD ZA PROSTORNO UREĐENJE SISAČKO - MOSLAVAČKE ŽUPANIJE	
Podat prema osobitoj kopiji uređaja Elaboraata:	Odgovorne osobe:
	Ravnatelj: Domagoj OMIČ
Odgovorni voditelj uređaja Elaboraata: Valentina Šerbec, dipl.ing.arh., ovlaštena arhitekta urbanistica	
Podat Općinskog vijeća:	Predujete Općinskog vijeća:
	Dalibor Marković
Izdavao Plan s izvornikom uređaja:	Podat nakladnog lista: