

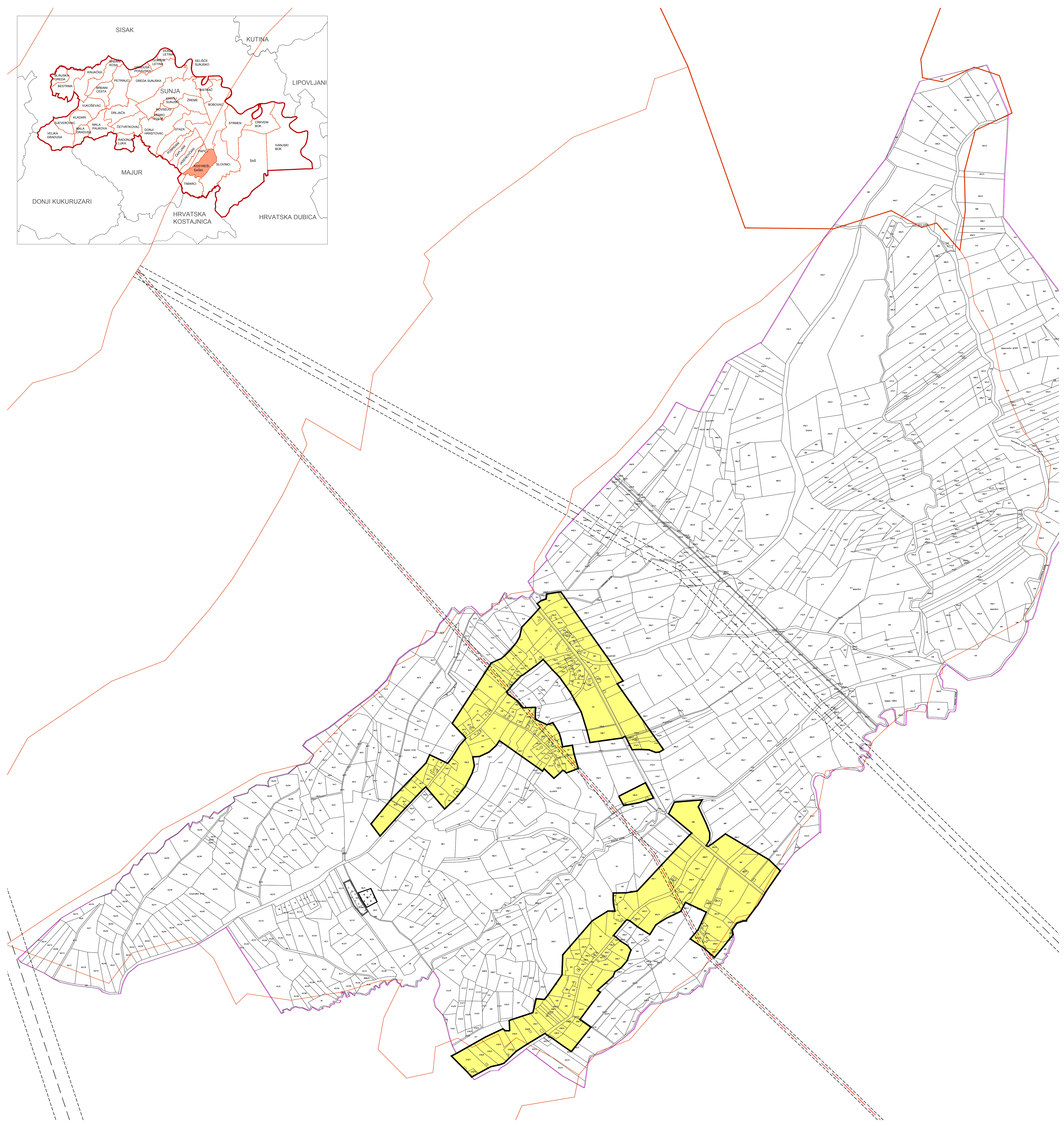

**PROSTORNI PLAN UREĐENJA OPĆINE SUNJA
ELABORAT PROČIŠĆENOG TEKSTA
ODREDBI ZA PROVEDBU I GRAFIČKOG DIJELA PLANA**
(*Službeni vjesnik" br. 8/04., 22/15., 77/18., 54/19.- pročišćeni tekst, 79/20. i 25/21.- pročišćeni tekst)

4.17 GRADEVINSKO PODRUČJE NASELJA
KOSTREŠI ŠAŠKI



Broj kartografskog prikaza: 4.17 Mjerilo kartografskog prikaza: 1 : 5 000

KOSTREŠI ŠAŠKI

LEGENDA

- GRANICA GRADEVINSKOG PODRUČJA
- IZGRAĐENO GRADEVINSKO PODRUČJE
- GRANICA KATASTRA
- GRANICA NASELJA
- GROBLJE
- OS INFRASTRUKTURNOG KORIDORA /TRASE
- INFRASTRUKTURNI KORIDOR U ISTRAŽIVANJU

SISAČKO - MOSLAVAČKA ŽUPANIJA

OPĆINA SUNJA

**PROSTORNI PLAN UREĐENJA OPĆINE SUNJA
ELABORAT PROČIŠĆENOG TEKSTA ODREDBI ZA PROVEDBU I
GRAFIČKOG DIJELA PLANA**
(*Službeni vjesnik" br.8/04., 22/15., 77/18., 54/19.- pročišćeni tekst, 79/20. i 25/21.- pročišćeni tekst)

Naziv kartografskog prikaza: **GRADEVINSKO PODRUČJE NASELJA KOSTREŠI ŠAŠKI**

Broj kartografskog prikaza: 4.17.	Mjerilo kartografskog prikaza: 1 : 5000
Osнова za izradu plana: Osnovni i donosni plani	
Javna rasprava objava: Javni uvid odbran od	
Pečat tijela odgovornog za provođenje javne rasprave:	Odgovorna osoba za provođenje javne rasprave:

Izrađivač Elaboraata:

ZAVOD ZA PROSTORNO UREĐENJE SISACKO - MOSLAVAČKE ŽUPANIJE

Pečat pravne osobe/tijela koje je izradilo Elaboret:	Odgovorna osoba:
	Ravnatelj: Domagoj Orić

Odgovorni voditelj izrade Elaboraata: **Valentina Šerbec, dip.ing.arh., ovlaštena arhitekta urbanistica**

Pečat Općinskog vijeća:	Predsjednik Općinskog vijeća:
	Dalibor Medved

Istovjetnost Plana s izvornikom ovjerava: _____
Pečat nadležnog tijela: _____