

**PROSTORNI PLAN UREĐENJA OPĆINE SUNJA  
ELABORAT PROČIŠĆENOG TEKSTA  
ODREDBI ZA PROVEDBU I GRAFIČKOG DIJELA PLANA  
( "Službeni vjesnik" br. 8/04., 22/15., 77/18., 54/19.- pročišćeni tekst, 79/20. i 25/21.- pročišćeni tekst )**

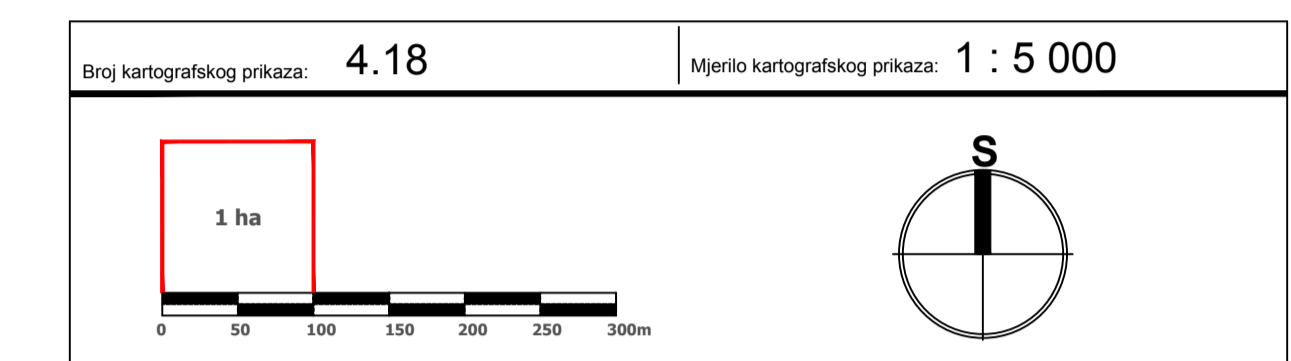

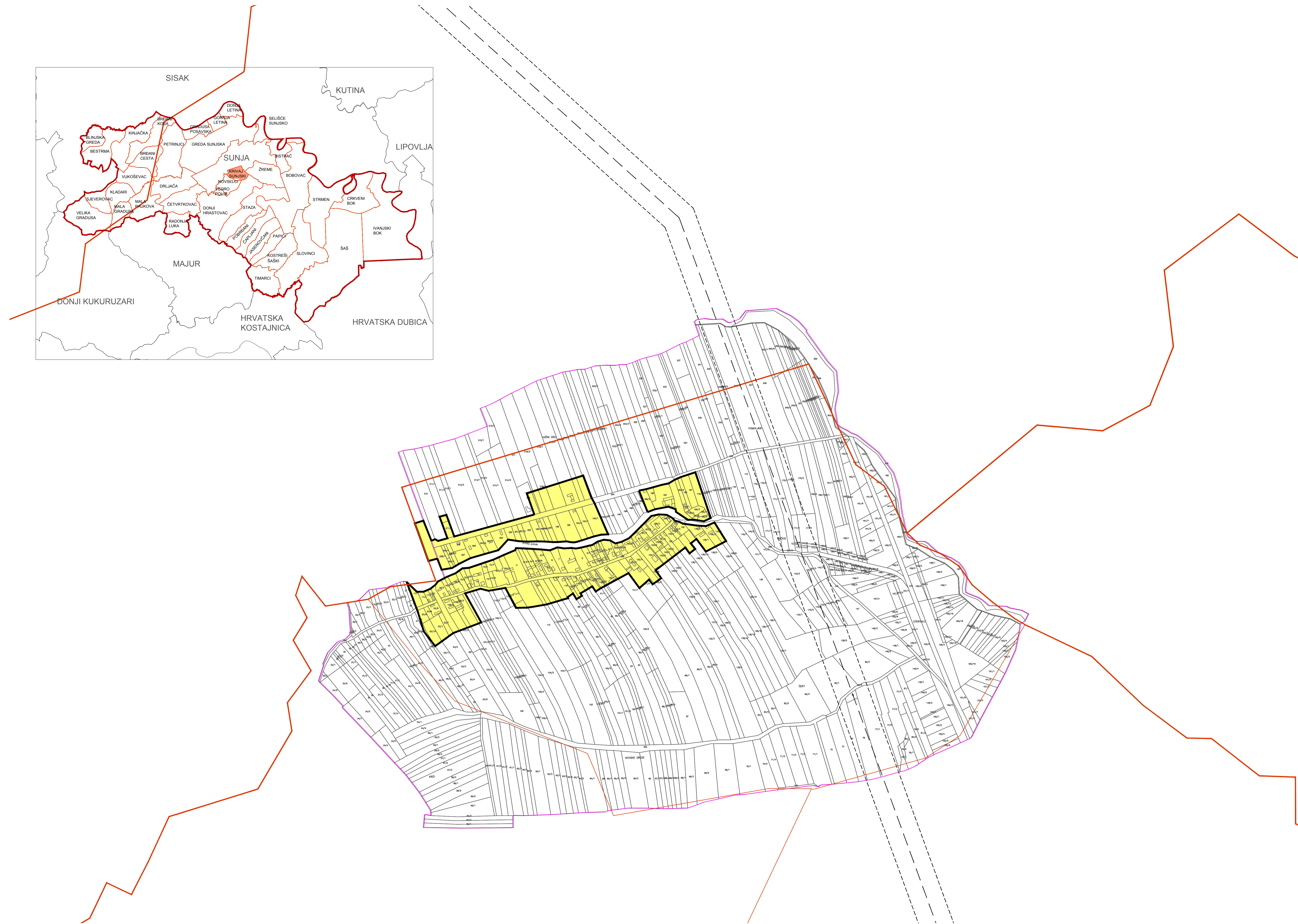

GRAĐEVINSKO PODRUČJE NASELJA

4.18 KRIVAJ SUNJSKI



KRIVAJ SUNJSKI

LEGENDA

-  GRANICA GRAĐEVINSKOG PODRUČJA
-  IZGRADENO GRAĐEVINSKO PODRUČJE
-  GRANICA KATASTRA
-  GRANICA NASELJA
-  INFRASTRUKTURNI KORIDOR U ISTRAŽIVANJU

SISAČKO - MOSLAVAČKA ŽUPANIJA

OPĆINA SUNJA

**PROSTORNI PLAN UREĐENJA OPĆINE SUNJA  
ELABORAT PROČIŠĆENOG TEKSTA ODREDBI ZA PROVEDBU I  
GRAFIČKOG DIJELA PLANA**

( "Službeni vjesnik" br. 8/04., 22/15., 77/18., 54/19.- pročišćeni tekst, 79/20. i 25/21.- pročišćeni tekst )  
Naziv kartografskog prikaza: **GRAĐEVINSKO PODRUČJE NASELJA  
KRIVAJ SUNJSKI**

Broj kartografskog prikaza: **4.18.** Mjerilo kartografskog prikaza: **1 : 5000**

Osnova za izradu plana: Odluka o donošenju plana:

Javna rasprava objava: Javni uvid održan od

Pečat tijela odgovornog za provođenje javne rasprave: Odgovorna osoba za provođenje javne rasprave:

Izrađivač Elaboraata:

**ZAVOD ZA PROSTORNO UREĐENJE SISAČKO - MOSLAVAČKE ŽUPANIJE**

Pečat pravne osobe/tijela koje je izradio Elaborat: Odgovorna osoba:

Ravnatelj: Domagoj Orlić

Odgovorni voditelj izrade Elaboraata: **Valentina Šerbec, dip.ing.arh., ovlaštena arhitekta urbanistica**

Pečat Općinskog vijeća: Predsjednik Općinskog vijeća:

Dalibor Mešved

Istovjetnost Plana s izvornikom ovjerava: Pečat nadležnog tijela: