

**PROSTORNI PLAN UREĐENJA OPĆINE SUNJA
ELABORAT PROČIŠĆENOG TEKSTA
ODREDBI ZA PROVEDBU I GRAFIČKOG DIJELA PLANA**
(“Službeni vjesnik” br. 8/04., 22/15., 77/18., 54/19.- pročišćeni tekst, 79/20. i 25/21.- pročišćeni tekst)

4.19 GRAĐEVINSKO PODRUČJE NASELJA
MALA GRADUSA

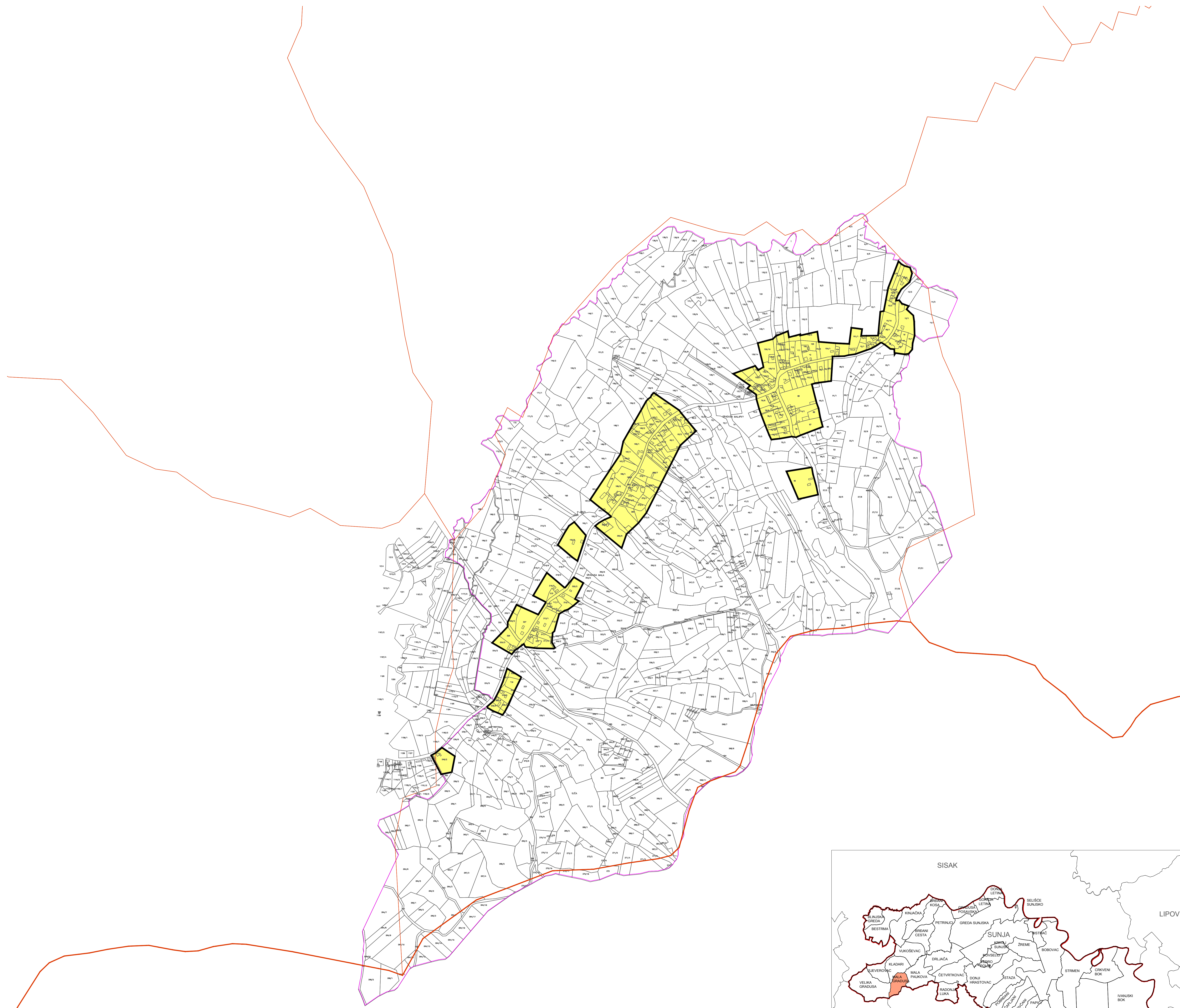

Broj kartografskog prikaza: 4.19	Mjerilo kartografskog prikaza: 1 : 5 000
MALA GRADUSA	
LEGENDA	
	GRANICA GRAĐEVINSKOG PODRUČJA
	IZGRADENO GRAĐEVINSKO PODRUČJE
	GRANICA KATASTRA
	GRANICA NASELJA

SISAČKO - MOSLAVAČKA ŽUPANIJA

OPĆINA SUNJA

**PROSTORNI PLAN UREĐENJA OPĆINE SUNJA
ELABORAT PROČIŠĆENOG TEKSTA ODREDBI ZA PROVEDBU I
GRAFIČKOG DIJELA PLANA**
(“Službeni vjesnik” br. 8/04., 22/15., 77/18., 54/19.- pročišćeni tekst, 79/20. i 25/21.- pročišćeni tekst)

GRAĐEVINSKO PODRUČJE NASELJA MALA GRADUSA	
Broj kartografskog prikaza: 4.19.	Mjerilo kartografskog prikaza: 1 : 5000
Osnove za izradu plana:	Odluka o donošenju plana:
Javna rasprava odjela:	Javni ovid odjela od:
Pečat tijela odgovornog za provođenje javne rasprave:	Odgovorne osobe za provođenje javne rasprave:

Izradio/Elaborator:

ZAVOD ZA PROSTORNO UREĐENJE SISAČKO - MOSLAVAČKE ŽUPANIJE

Pečat pravne osobe/tijela koje je izradio Elaborat: _____
Odgovorne osobe: _____
Ravnatelj: Domagoj Orlić

Odgovorni voditelj/urednik Elaborata: Valentina Šerbec, dip.ing.arh., ovlaštena arhitekta urbanistica

Pečat Općinskog vijeća: _____	Predsjednik Općinskog vijeća: _____
Istožtost Plana s izvornikom odjela: _____	Dalibor Medved Pečat nadležnog tijela: _____

