

**PROSTORNI PLAN UREĐENJA OPĆINE SUNJA
ELABORAT PROČIŠĆENOG TEKSTA
ODREDBI ZA PROVEDBU I GRAFIČKOG DIJELA PLANA**
(*Službeni vjesnik* br. 8/04., 22/15., 77/18., 54/19.- pročišćeni tekst, 79/20. i 25/21.- pročišćeni tekst)

4.20 GRADEVINSKO PODRUČJE NASELJA

MALA PAUKOVA

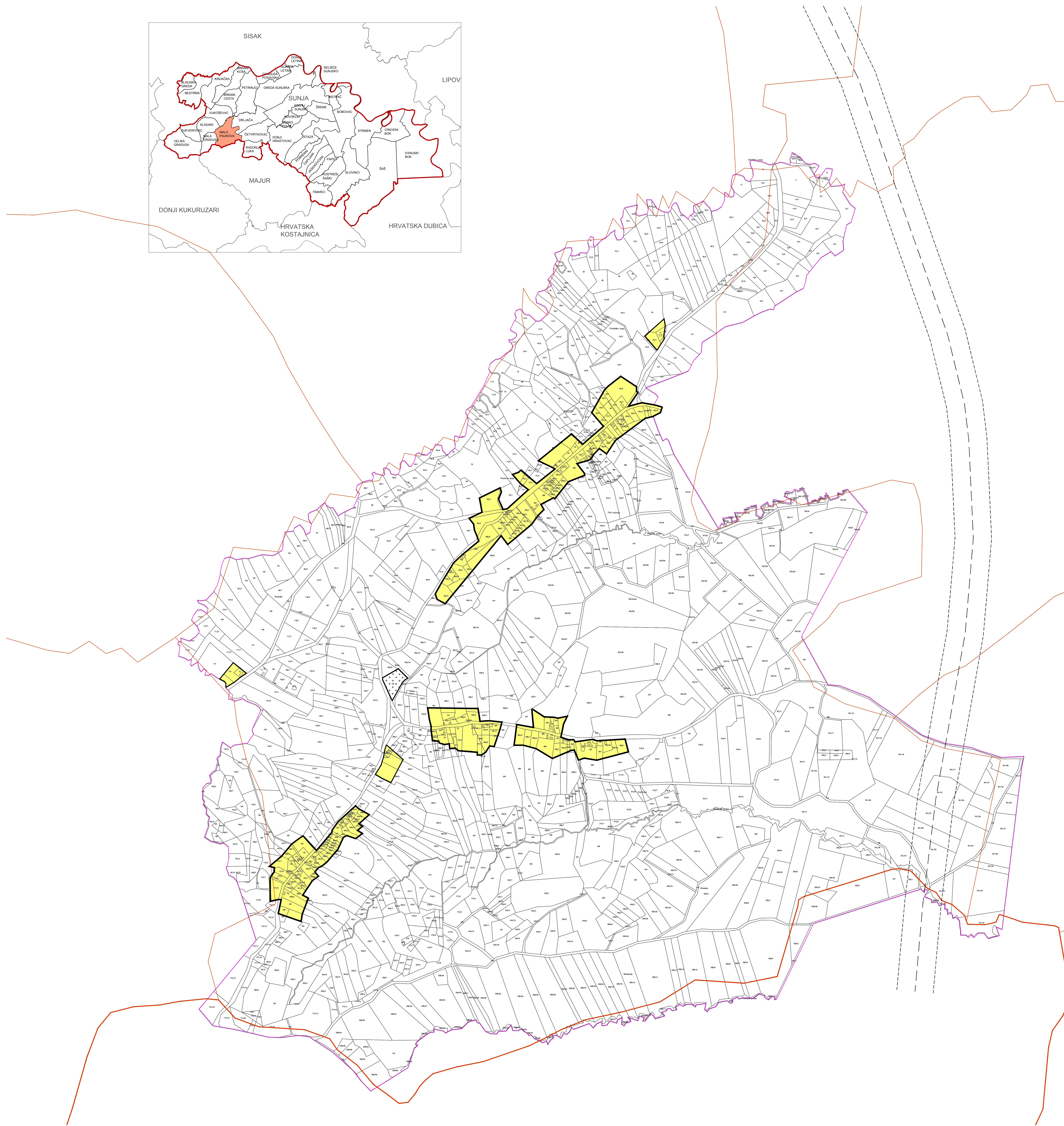

Broj kartografskog prikaza: 4.20	Mjerna kartografskog prikaza: 1 : 5 000
MALA PAUKOVA	
LEGENDA	
	GRANICA GRADEVINSKOG PODRUČJA
	IZGRADENO GRADEVINSKO PODRUČJE
	GRANICA KATASTRA
	GRANICA NASELJA
	GROBLJE
	INFRASTRUKTURNI KORIDOR U ISTRAŽIVANJU

SISAČKO - MOSLAVAČKA ŽUPANIJA	
OPĆINA SUNJA	
PROSTORNI PLAN UREĐENJA OPĆINE SUNJA ELABORAT PROČIŠĆENOG TEKSTA ODREDBI ZA PROVEDBU I GRAFIČKOG DIJELA PLANA	
(*Službeni vjesnik* br.8/04., 22/15., 77/18., 54/19.- pročišćeni tekst, 79/20. i 25/21.- pročišćeni tekst) GRADEVINSKO PODRUČJE NASELJA MALA PAUKOVA	
Broj kartografskog prikaza: 4.20.	Mjerna kartografskog prikaza: 1 : 5000
Osoba za izradu plana:	Osoba o izradi plana:
Javna rasprava objava:	Javni uvid održan od:
Podat tjela odgovornog za provođenje javne rasprave:	Odgovorna osoba za provođenje javne rasprave:
Izradio: Elaborat:	
ZAVOD ZA PROSTORNO UREĐENJE SISAČKO - MOSLAVAČKE ŽUPANIJE	
Podat pravna osoba/tijelo koje je izradio Elaborat:	Odgovorna osoba:
	Ravnatelj: Domagoj Orlić
Odgovorna voditelj izradio Elaborat:	Vašilena Šerbec, dip.ing.arch., ovlaštena arhitekta urbanistica
Podat Općinskog vijeća:	Predsjednik Općinskog vijeća:
	Dalibor Medved
Izotjepljenost Plana s izvornikom izvora:	Podat nadležnog tijela: