

**PROSTORNI PLAN UREĐENJA OPĆINE SUNJA
ELABORAT PROČIŠĆENOG TEKSTA
ODREDBI ZA PROVEDBU I GRAFIČKOG DIJELA PLANA**
(*Službeni vjesnik* br. 8/04., 22/15., 77/18., 54/19., pročišćeni tekst, 79/20. i 25/21., pročišćeni tekst)

4.23 GRADEVINSKO PODRUČJE NASELJA
PETRINJCI

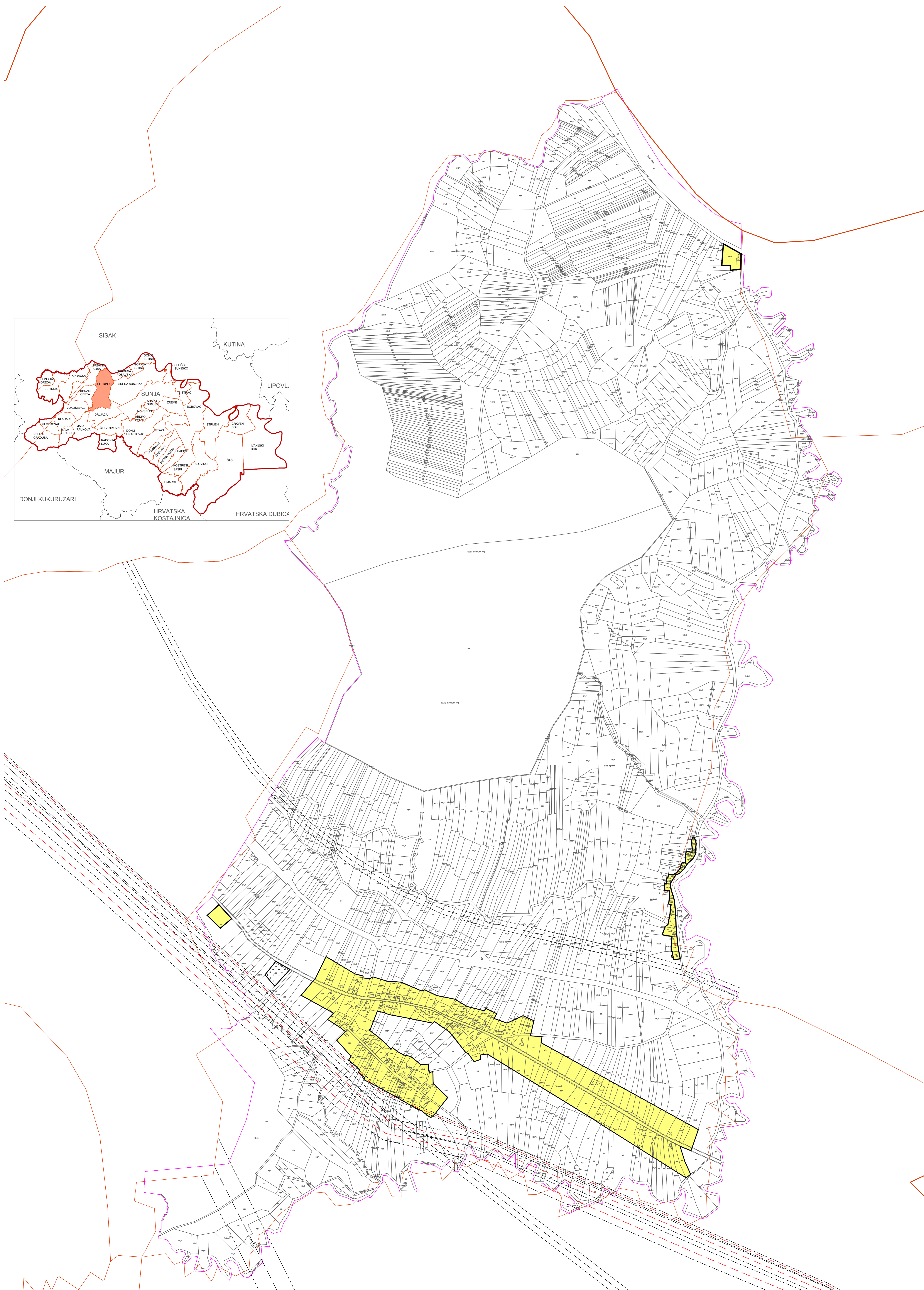

Broj kartografskog prikaza: 4.23	Mjerna kartografska prika: 1 : 5 000
PETRINJCI	
LEGENDA	
	GRANICA GRADEVINSKOG PODRUČJA
	IZGRADENO GRADEVINSKO PODRUČJE
	GRANICA KATASTRA
	GRANICA NASELJA
	GROBLJE
	OS INFRASTRUKTURNOG KORIDORA /TRASE
	INFRASTRUKTURNI KORIDOR U ISTRAŽIVANJU

SISAČKO - MOSLAVAČKA ŽUPANIJA	
OPĆINA SUNJA	
PROSTORNI PLAN UREĐENJA OPĆINE SUNJA ELABORAT PROČIŠĆENOG TEKSTA ODREDBI ZA PROVEDBU I GRAFIČKOG DIJELA PLANA	
GRADEVINSKO PODRUČJE NASELJA PETRINJCI	
Naziv kartografskog prikaza: PETRINJCI	
Broj kartografskog prikaza: 4.23.	Mjerna kartografska prika: 1 : 5000
Osoba za izradu plana: _____	Osoba u skladu s planom: _____
Javna rasprava objavljena: _____	Javni urad odbran od: _____
Predstavnik odgovoran za provedbu javne rasprave: _____	Odgovorna osoba za provedbu javne rasprave: _____
Izdavač Elaboraata:	
ZAVOD ZA PROSTORNO UREĐENJE SISAČKO - MOSLAVAČKE ŽUPANIJE	
Predstavnik pravne osobe/izdatelj koje je izradio Elaboraata: _____	Odgovorna osoba: _____
Odgovorni voditelj izrade Elaboraata: Vjerislava Šerbec, dipl.ing.arh., ovlaštena arhitektska urbanistica	
Predstavnik Općinskog vijeća: _____	Pretpredsjednik Općinskog vijeća: _____
Izdavač Elaboraata: Davor Meštrović	
Predstavnik Općinskog vijeća: _____	