

**PROSTORNI PLAN UREĐENJA OPĆINE SUNJA
ELABORAT PROČIŠĆENOG TEKSTA
ODREDBI ZA PROVEDBU I GRAFIČKOG DIJELA PLANA
("Službeni vjesnik" br. 8/04., 22/15., 77/18., 54/19.- pročišćeni tekst, 79/20. i 25/21.- pročišćeni tekst)**

4.28 GRAĐEVINSKO PODRUČJE NASELJA

STAZA

Broj kartografskog prikaza: 4.28 Mjerilo kartografskog prikaza: 1 : 5 000

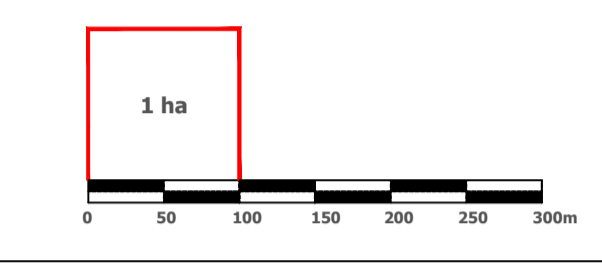

STAZA

LEGENDA

- GRANICA GRAĐEVINSKOG PODRUČJA
- IZGRAĐENO GRAĐEVINSKO PODRUČJE
- GRANICA KATASTRA
- GRANICA NASELJA
- GROBLJE
- OS INFRASTRUKTURNOG KORIDORA /TRASE
- INFRASTRUKTURNI KORIDOR U ISTRAŽIVANJU

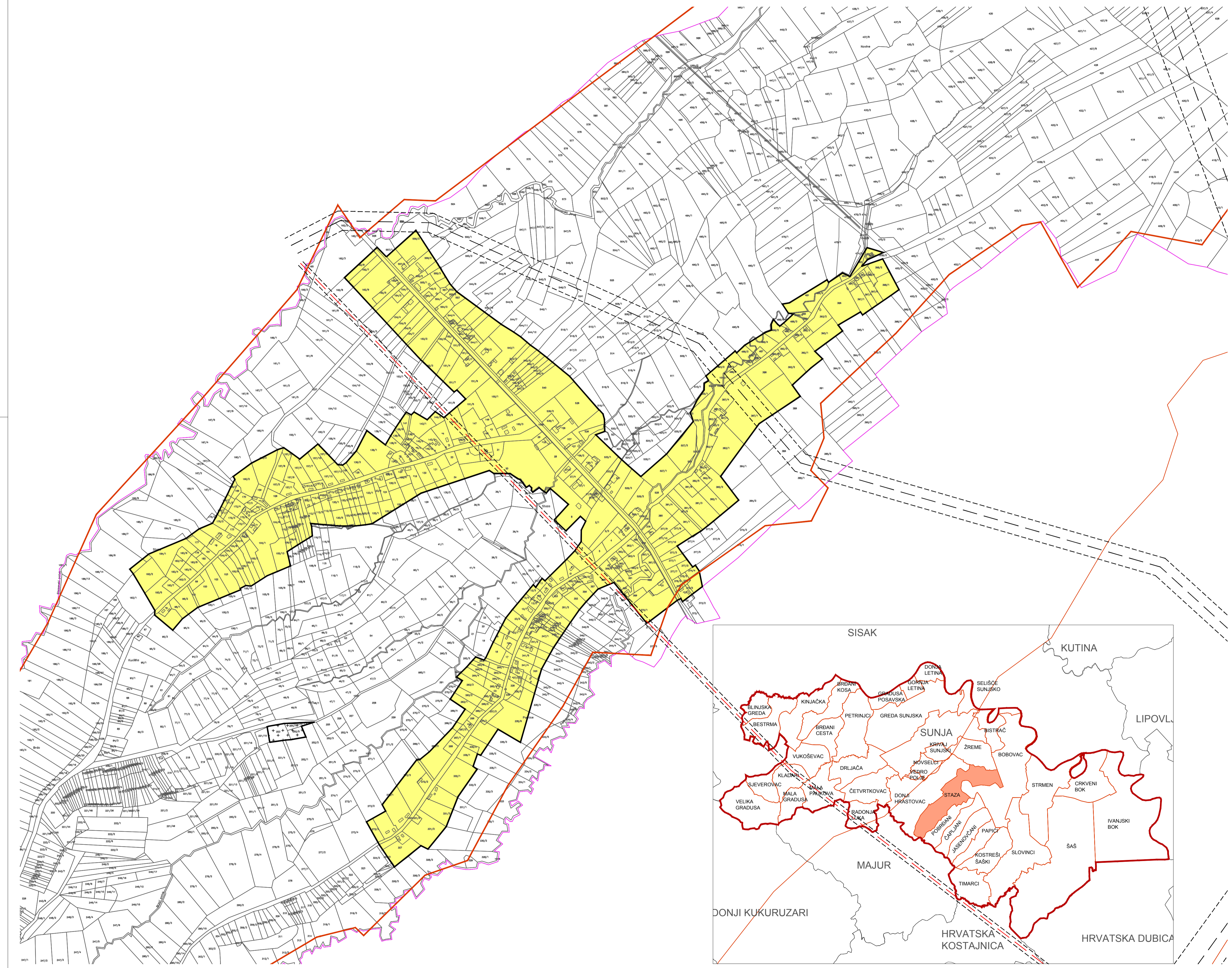

SISAČKO - MOSLAVAČKA ŽUPANIJA

OPĆINA SUNJA

**PROSTORNI PLAN UREĐENJA OPĆINE SUNJA
ELABORAT PROČIŠĆENOG TEKSTA ODREDBI ZA PROVEDBU I
GRAFIČKOG DIJELA PLANA**

("Službeni vjesnik" br.8/04., 22/15., 77/18., 54/19.- pročišćeni tekst, 79/20. i 25/21.- pročišćeni tekst)

Broj kartografskog prikaza: 4.28. Mjerilo kartografskog prikaza: 1 : 5000

Osnova za izradu plana: Odluka o donošenju plana.

Javna rasprava objava: Javni ovd odcitan od

Pečat tijela odgovornog za provođenje javne rasprave: Odgovorna osoba za provođenje javne rasprave:

Izrađivač Elaborata:

ZAVOD ZA PROSTORNO UREĐENJE SISAČKO - MOSLAVAČKE ŽUPANIJE

Pečat pravne osobe/tijela koje je izradio Elaborat: Odgovorna osoba:

Pečat pravne osobe/tijela koje je izradio Elaborat: Odgovorna osoba: Ravatelj: Domagoj Orlić

Odgovorni voditelj izrade Elaborata: Valentina Šerbec, dip.ing.arh., ovlaštena arhitektska urbanistica

Pečat Općinskog vijeća: Predsjednik Općinskog vijeća:

Pečat Općinskog vijeća: Predsjednik Općinskog vijeća: Dalibor Medved

Istovjetnost Plana s izvornikom ovjerava: Pečat nadležnog tijela: