

**PROSTORNI PLAN UREĐENJA OPĆINE SUNJA
ELABORAT PROČIŠĆENOG TEKSTA
ODREDBI ZA PROVEDBU I GRAFIČKOG DIJELA PLANA
(“Službeni vjesnik” br. 8/04., 22/15., 77/18., 54/19.- pročišćeni tekst, 79/20. i 25/21.- pročišćeni tekst)**

4.35 GRAĐEVINSKO PODRUČJE NASELJA

VUKOŠEVAC

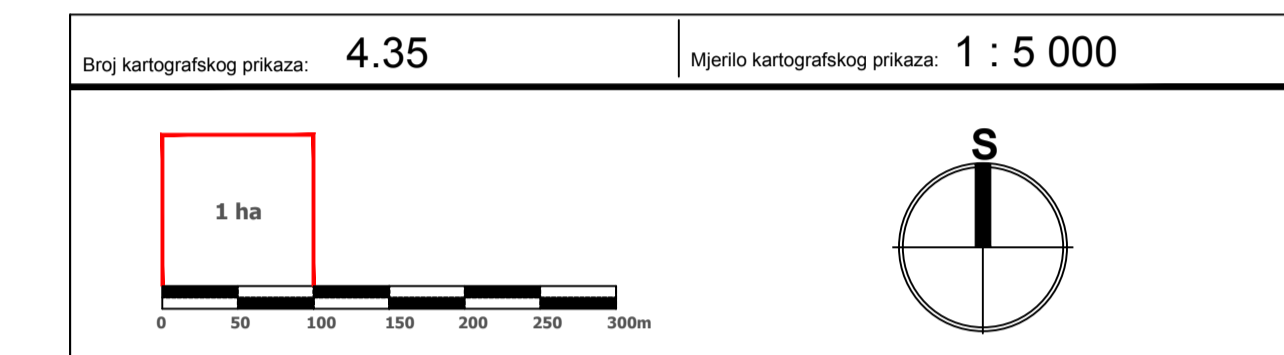
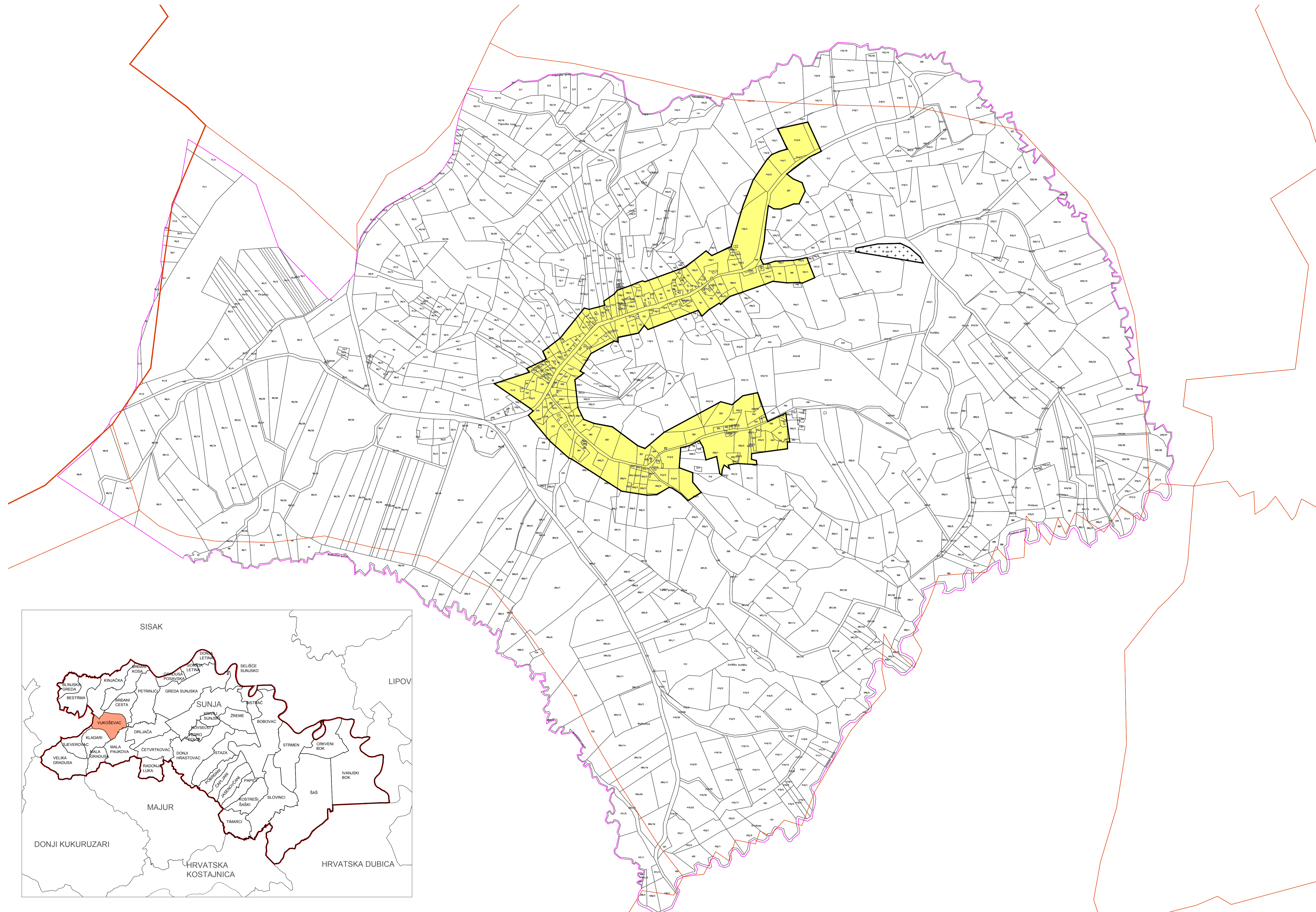

VUKOŠEVAC

LEGENDA

- GRANICA GRAĐEVINSKOG PODRUČJA
- IZGRAĐENO GRAĐEVINSKO PODRUČJE
- GRANICA KATASTRA
- GRANICA NASELJA
- GROBLJE



SISAČKO - MOSLAVAČKA ŽUPANIJA

OPĆINA SUNJA

**PROSTORNI PLAN UREĐENJA OPĆINE SUNJA
ELABORAT PROČIŠĆENOG TEKSTA ODREDBI ZA PROVEDBU I
GRAFIČKOG DIJELA PLANA**

(“Službeni vjesnik” br.8/04., 22/15., 77/18., 54/19.- pročišćeni tekst, 79/20. i 25/21.- pročišćeni tekst)
Naziv kartografskog prikaza: **GRAĐEVINSKO PODRUČJE NASELJA VUKOŠEVAC**

Broj kartografskog prikaza: **4.35.** | Mjerilo kartografskog prikaza: **1 : 5000**

Osnova za izradu plana: _____ | Odluka o donošenju plana: _____

Javna rasprava objavljena: _____ | Javni uvid održan od: _____

Pečat tijela odgovornog za provođenje javne rasprave: _____ | Odgovorna osoba za provođenje javne rasprave: _____

Izradila: Elaborat: **ZAVOD ZA PROSTORNO UREĐENJE SISAČKO - MOSLAVAČKE ŽUPANIJE**

Pečat pravne osobitjelje koje je izradio Elaborat: _____ | Odgovorna osoba: _____

Odgovorni voditelj izrade Elaborata: **Valentina Šerbec, dip.ing.arh., ovlaštena arhitekta urbanistica**

Pečat Općinskog vijeća: _____ | Predsjednik Općinskog vijeća: _____

Istovjetnost Plana s izvornikom ovjerava: _____ | Pečat nadležnog tijela: **Dalibor Mešved**