

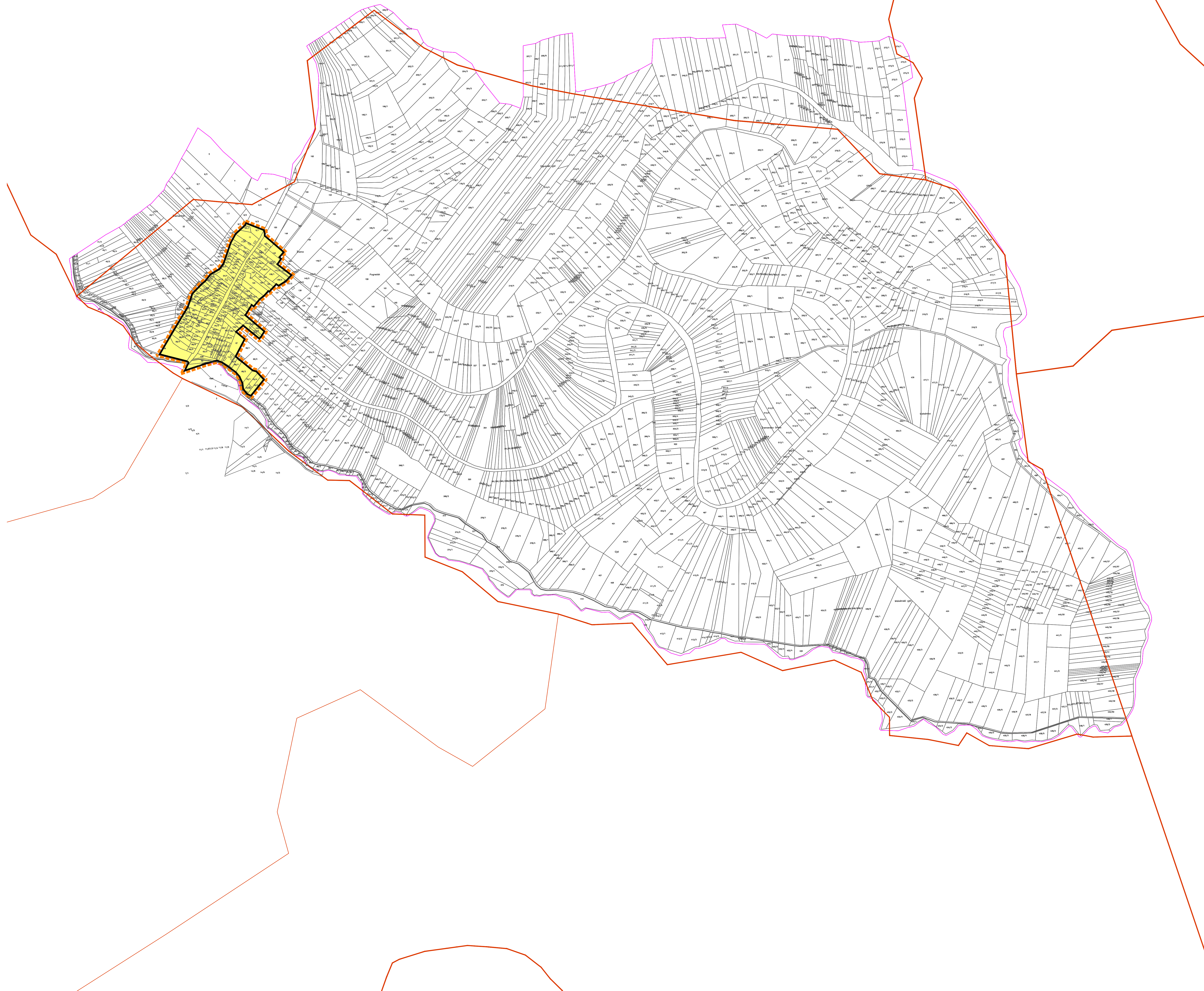

**PROSTORNI PLAN UREĐENJA OPĆINE SUNJA
ELABORAT PROČIŠĆENOG TEKSTA
ODREDBI ZA PROVEDBU I GRAFIČKOG DIJELA PLANA
(“Službeni vjesnik” br. 8/04., 22/15., 77/18., 54/19.- pročišćeni tekst, 79/20. i 25/21.- pročišćeni tekst)**

4.36 GRADEVINSKO PODRUČJE NASELJA

ŽREME



Broj kartografskog prikaza: 4.36	Mjerilo kartografskog prikaza: 1 : 5 000
ŽREME	
LEGENDA	
	GRANICA GRADEVINSKOG PODRUČJA
	IZGRADENO GRADEVINSKO PODRUČJE
	GRANICA KATASTRA
	GRANICA NASELJA
	GRANICA ZAŠTITE ZONE KULTURNOG DOBRA

SISAČKO - MOSLAVAČKA ŽUPANIJA

OPĆINA SUNJA

**PROSTORNI PLAN UREĐENJA OPĆINE SUNJA
ELABORAT PROČIŠĆENOG TEKSTA ODREDBI ZA PROVEDBU I
GRAFIČKOG DIJELA PLANA
(“Službeni vjesnik” br. 8/04., 22/15., 77/18., 54/19.- pročišćeni tekst, 79/20. i 25/21.- pročišćeni tekst)
Nakon kartografskog prikaza: **GRADEVINSKO PODRUČJE NASELJA ŽREME****

Broj kartografskog prikaza: 4.36.	Mjerilo kartografskog prikaza: 1 : 5000
Osнова za izradu plana: Osnova o donošenju plana.	Javna rasprava objava: Javni uvid odbran od
Pečat tijela odgovornog za provođenje javne rasprave:	Odgovorna osoba za provođenje javne rasprave:
Izrađivač Elaboraata:	
ZAVOD ZA PROSTORNO UREĐENJE SISACKO - MOSLAVAČKE ŽUPANIJE	
Pečat pravne osobe/tijela koje je izradilo Elabarat:	Odgovorna osoba:
Odgovorni voditelj izrade Elaboraata: Valentina Šerbec, dip.ing.arh., ovlaštena arhitektica urbanistica	
Pečat Općinskog vijeća:	Predsjednik Općinskog vijeća:
Istovjetnost Plana s izvornikom potvrđava:	Dalibor Mešter Pečat nadležnog tijela: