

**PROSTORNI PLAN UREĐENJA OPĆINE SUNJA  
ELABORAT PROČIŠĆENOG TEKSTA  
ODREDBI ZA PROVEDBU I GRAFIČKOG DIJELA PLANA**  
("Službeni vjesnik" br. 8/04., 22/15., 77/18., 54/19. - pročišćeni tekst, 79/20. i 28/21. - pročišćeni tekst)

4.6 GRAĐEVINSKO PODRUČJE NASELJA

ČAPLJANI

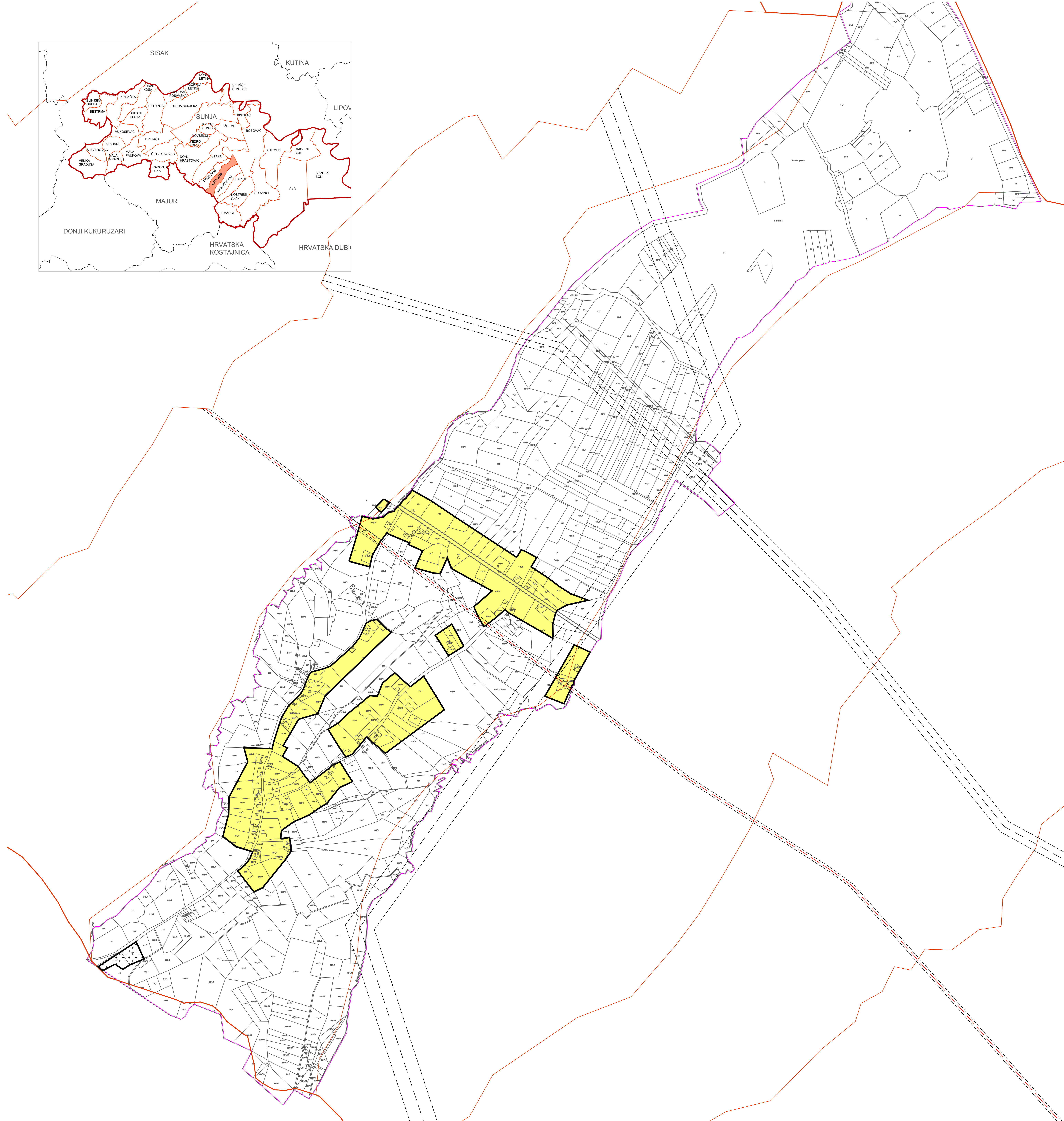
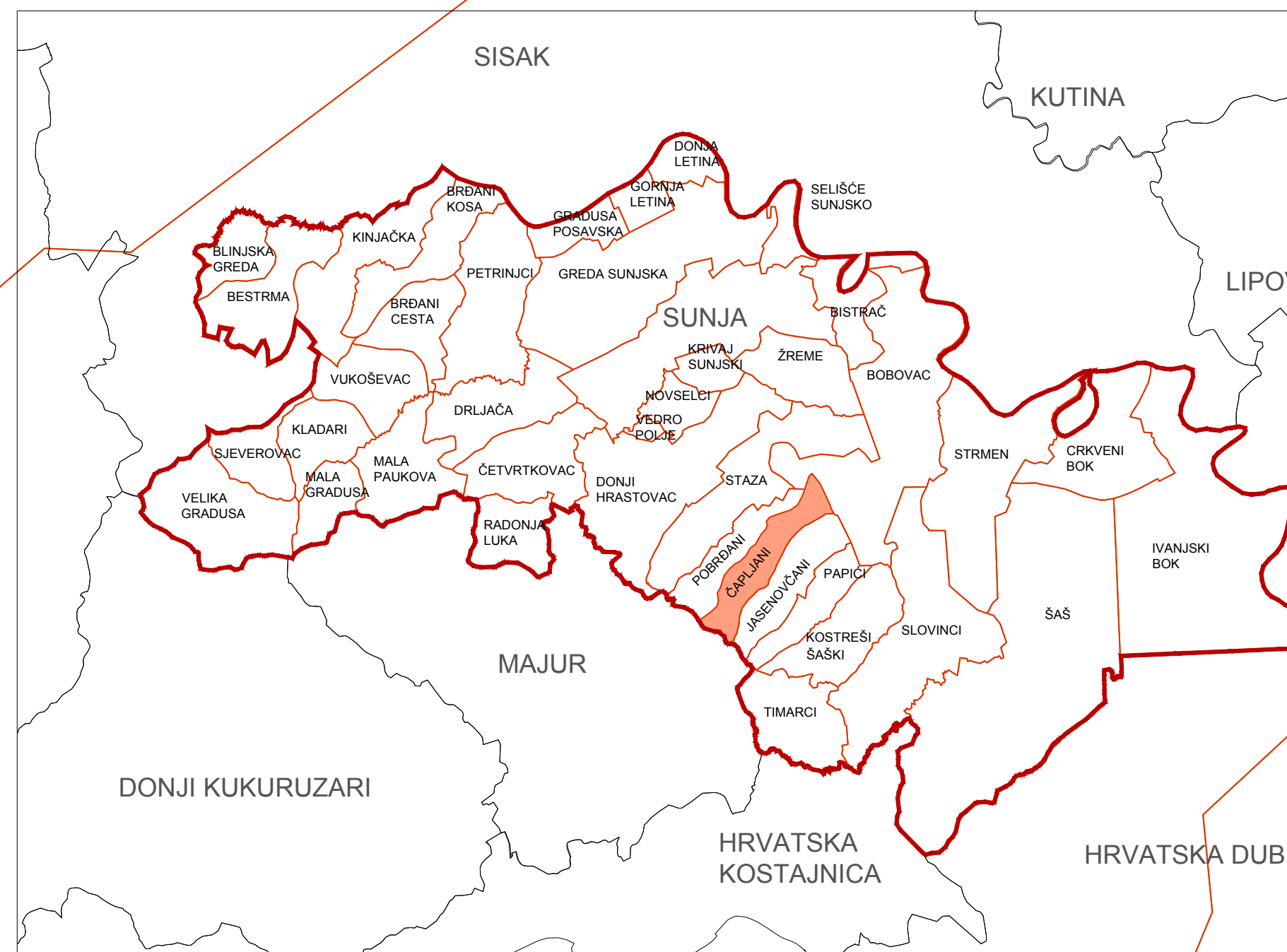

Broj kartografskog prikaza: 4.6 Mjerilo kartografskog prikaza: 1 : 5 000

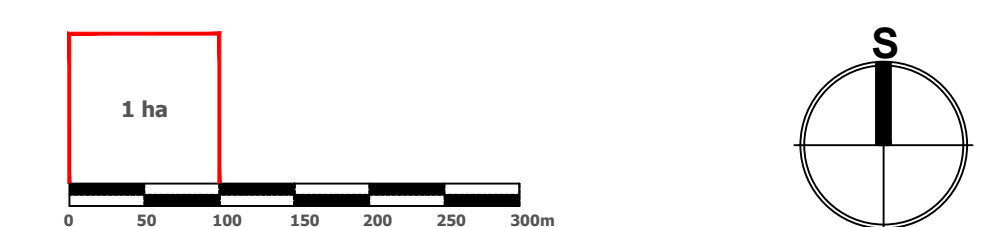

ČAPLJANI

LEGENDA

- GRANICA GRAĐEVINSKOG PODRUČJA
- IZGRADENO GRAĐEVINSKO PODRUČJE
- GRANICA KATASTRA
- GRANICA NASELJA
- GROBLJE
- OS INFRASTRUKTURNOG KORIDORA /TRASE
- INFRASTRUKTURNI KORIDOR U ISTRAŽIVANJU

SISAČKO - MOSLAVAČKA ŽUPANIJA

OPĆINA SUNJA

**PROSTORNI PLAN UREĐENJA OPĆINE SUNJA  
ELABORAT PROČIŠĆENOG TEKSTA ODREDBI ZA PROVEDBU I  
GRAFIČKOG DIJELA PLANA**  
("Službeni vjesnik" br. 8/04., 22/15., 77/18., 54/19. - pročišćeni tekst, 79/20. i 28/21. - pročišćeni tekst)

Naziv kartografskog prikaza: **GRAĐEVINSKO PODRUČJE NASELJA ČAPLJANI**

Broj kartografskog prikaza: **4.6.** Mjerilo kartografskog prikaza: **1 : 5000**

Denova za izradu plana: Odbitka o donedonju plana:

Javna rasprava objavljena: Javni uvid odbran od

Pečat tijela odgovornog za provođenje javne rasprave: Odgovorna osoba za provođenje javne rasprave:

Izrađivač Elaboraata:

**ZAVOD ZA PROSTORNO UREĐENJE SISAČKO - MOSLAVAČKE ŽUPANIJE**

Pečat pravne osobe/tijela koje je izradilo Elaboret: Odgovorna osoba:

Ravnatelj: Domagoj Orić

Odgovorni voditelj urade Elaboraata: Valentina Šarbec, dip.ing.arh., ovlaštena arhitekta urbanistica

Pečat Općinskog vijeća: Predsjednik Općinskog vijeća:

Dalibor Medved

Istovjetnost Plana s izvornikom ovjerava: Pečat nadležnog tijela: