

IV. IZMJENE I DOPUNE PROSTORNOG PLANA UREĐENJA OPĆINE SUNJA

**4.1 GRAĐEVINSKO PODRUČJE NASELJA
BESTRMA I BLINJSKA GREDA**

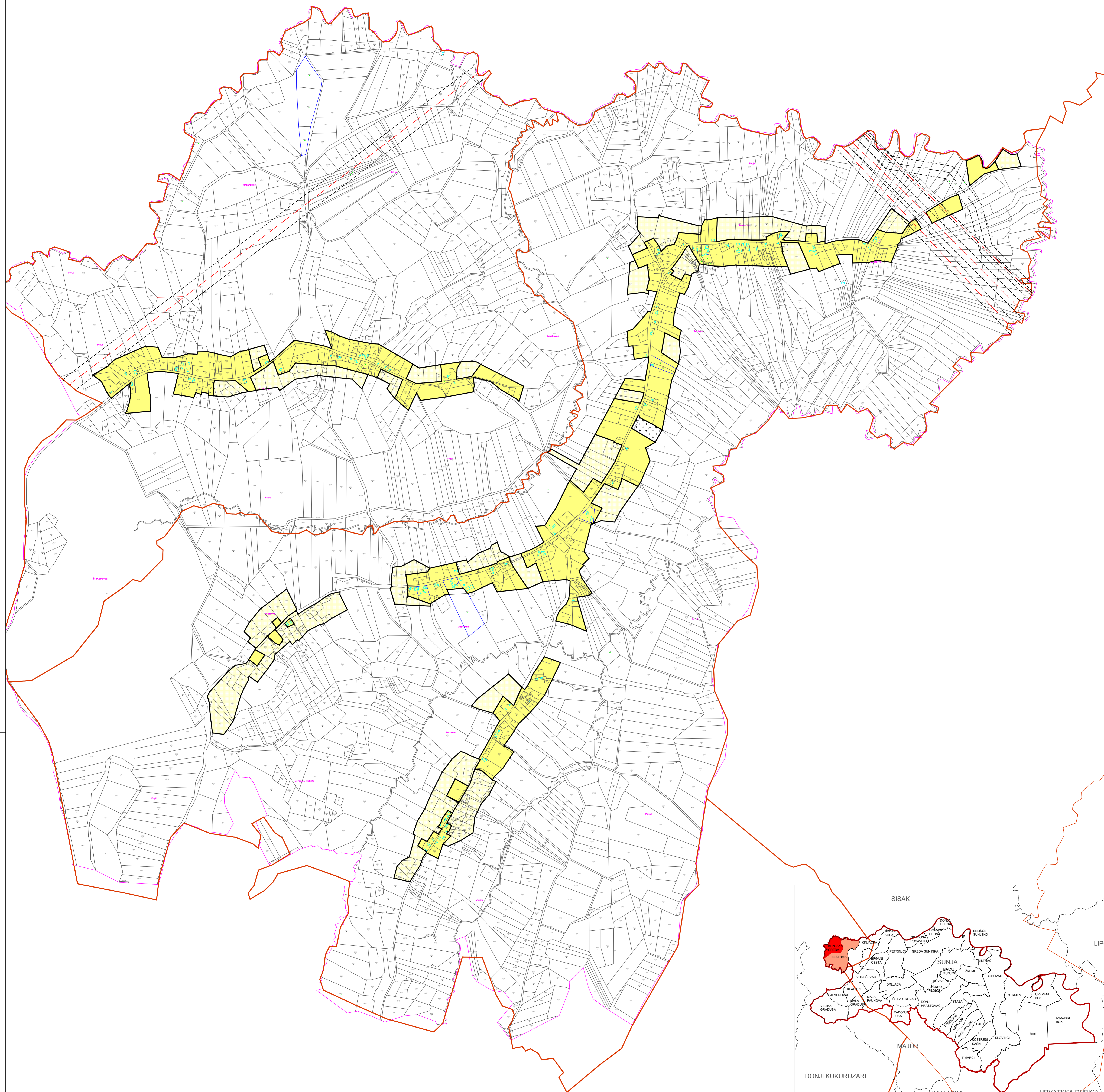

Broj kartografskog prikaza: **4.1.** Mjerilo kartografskog prikaza: **1 : 5 000**

1 ha

S

BESTRMA I BLINJSKA GREDA

LEGENDA

- GRANICA GRAĐEVINSKOG PODRUČJA
- IZGRAĐENO GRAĐEVINSKO PODRUČJE
- NEIZGRAĐENO GRAĐEVINSKO PODRUČJE
- GRANICA KATASTRA
- GRANICA NASELJA
- GROBLJE
- OS INFRASTRUKTURNOG KORIDORA /TRASE
- INFRASTRUKTURNI KORIDOR U ISTRAŽIVANJU

SISAČKO - MOSLAVAČKA ŽUPANIJA

OPĆINA SUNJA

IV. IZMJENE I DOPUNE PROSTORNOG PLANA UREĐENJA OPĆINE SUNJA

GRAĐEVINSKO PODRUČJE NASELJA BESTRMA I BLINJSKA GREDA

Broj kartografskog prikaza: **4.1.** Mjerilo kartografskog prikaza: **1 : 5 000**

Osnovni za izradu plana: Odluka o izradi IV. PP/UD Sunja obješana u "Službenom vjesniku" br. 25/21. Odluka o izradi plana: "Službeni vjesnik" br. 20/22.

Javna rasprava objava: "Vojarski list" od 28.10.2022. javni uvod održan od 10.11.2022. g. do 20.11.2022. g. mrežna stranica Općine Sunja i Ministarstva prostornog uređenja, arhitekture i zaštite okoliša.

Pečat i prelo odgovornog za provođenje javne rasprave: _____

Odgovorna osoba za provođenje javne rasprave: _____

Općinski načelnik: **Orge Dragičević**

Uradni pečat:

ZAVOD ZA PROSTORNO UREĐENJE SISAČKO - MOSLAVAČKE ŽUPANIJE

Pečat pravne osobe/čije je izradio Plan: _____

Odgovorna osoba: _____

v.d. Ravnateljice: **Margita Mahor, dipl.ing.arh.**

Odgovorni voditelj izrade Plana: **Valentina Šerbec, dipl.ing.arh., ovlaštena arhitekta urbanistica**

Stručni tim u izradi Plana: Margita Mahor, dipl.ing.arh.; Ivan Taljan, dipl.ing.prom.; Domagoj Čičić, dipl.ing.prom.; Valentina Šerbec, dipl.ing.arh. spec.arh.; Goran Šarić, mag.ing.arh. spec.arh.; Valentina Šerbec, mag.ing.arh. spec.arh.

Stručna suradnja: Branka Štarnović, dipl.izr. _____

Pečat Općinskog vijeća: _____

Predsjednik Općinskog vijeća: _____

Isica Horšak _____

Pečat nadležnog tijela: _____

Isobitnost Plana s izvornikom osigurova: _____

