

IV. IZMJENE I DOPUNE PROSTORNOG PLANA UREĐENJA OPĆINE SUNJA

4.19 GRAĐEVINSKO PODRUČJE NASELJA

MALA GRADUSA

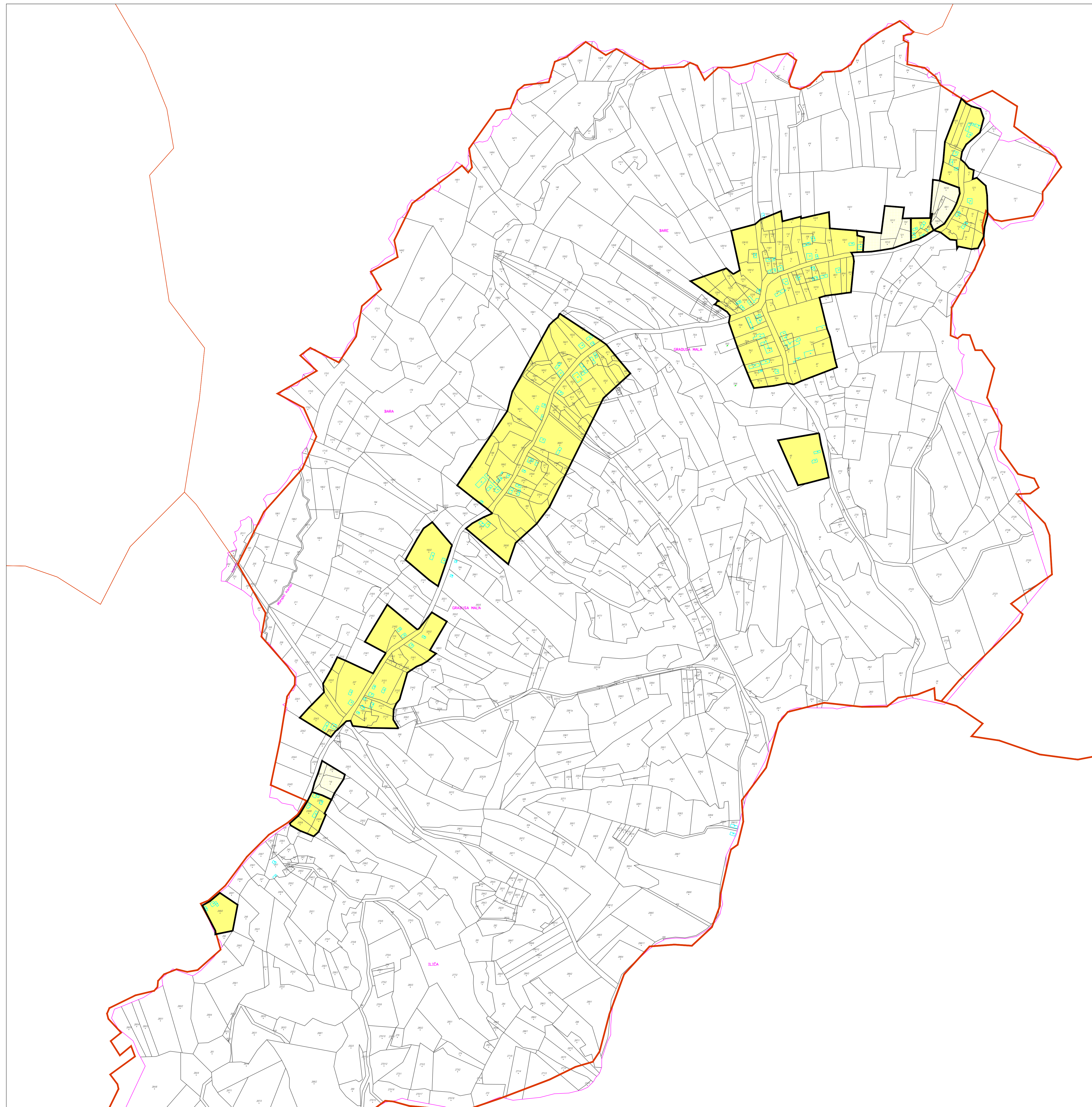

Broj kartografskog prikaza: 4.19 | Mjerilo kartografskog prikaza: 1 : 5 000

1 ha

0 50 100 150 200 250 300m

S

MALA GRADUSA

LEGENDA

- GRANICA GRAĐEVINSKOG PODRUČJA
- IZGRAĐENO GRAĐEVINSKO PODRUČJE
- NEIZGRAĐENO GRAĐEVINSKO PODRUČJE
- GRANICA KATASTRA
- GRANICA NASELJA

SISAČKO - MOSLAVAČKA ŽUPANIJA

OPĆINA SUNJA

IV. IZMJENE I DOPUNE PROSTORNOG PLANA UREĐENJA OPĆINE SUNJA

Naziv kartografskog prikaza: GRAĐEVINSKO PODRUČJE NASELJA MALA GRADUSA	
Broj kartografskog prikaza: 4.19.	Mjerilo kartografskog prikaza: 1 : 5000
Osnova za izradu plana: Odluka o izradi IV. ID PPUO Sunja objavljena u "Službenom vjesniku" br. 25/21.	
Odluka o donošenju plana: "Službeni vjesnik" br. 50/23.	
Javna rasprava objava: "Večernji list" od 28.10.2022., mrežna stranica Općine Sunja i Ministarstva prostornog uređenja, graditeljstva i državne imovine	
Javni uvid održan od 10.11.2022.g. do 20.11.2022.g.	
Pečat tijela odgovornog za provođenje javne rasprave:	Odgovorna osoba za provođenje javne rasprave:
	Općinski načelnik: <i>Grga Dragičević</i>
Izradivač Plana:	
ZAVOD ZA PROSTORNO UREĐENJE SISAČKO - MOSLAVAČKE ŽUPANIJE	
Pečat pravne osobe/tijela koje je izradilo Plan:	Odgovorna osoba:
	v.d. Ravnateljice: <i>Margita Malnar, dipl.ing.arh.</i>
Odgovorni voditelj izrade Plana: Valentina Šerbec, dipl.ing.arh., ovlaštena arhitektica urbanistica	
Stručni tim u izradi Plana: Margita Malnar, dipl.ing.arh. Valentina Šerbec, dipl.ing.arh.univ.spec.arh. Ivan Talijan, dipl.ing.prom. Goran Šalić, mag.geog.univ.spec.arh. Domagoj Orić, dipl.ing.prom. Valentina Sučić, mag.ing.traff.univ.spec.arh.	
Stručna suradnja: Branka Šimanović, dipl.iur.	
Pečat Općinskog vijeća:	Predsjednik Općinskog vijeća:
	<i>Ivica Horžić</i>
Istovjetnost Plana s izvornikom ovjerava:	Pečat nadležnog tijela:

