

IV. IZMJENE I DOPUNE PROSTORNOG PLANA UREĐENJA OPĆINE SUNJA

**4.20 GRAĐEVINSKO PODRUČJE NASELJA
MALA PAUKOVA**

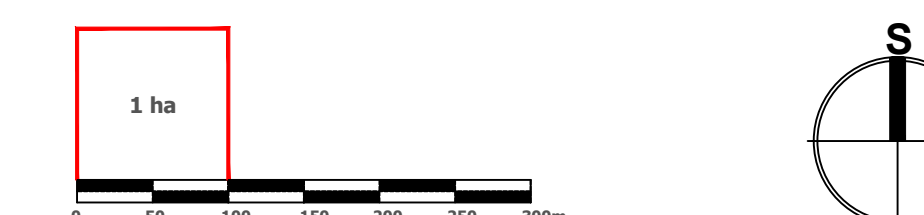

Broj kartografskog prikaza: 4.20 Mjerilo kartografskog prikaza: 1 : 5 000



MALA PAUKOVA

LEGENDA

- GRANICA GRAĐEVINSKOG PODRUČJA
- IZGRADENO GRAĐEVINSKO PODRUČJE
- NEIZGRADENO GRAĐEVINSKO PODRUČJE
- GRANICA KATASTRA
- GRANICA NASELJA
- GROBLJE
- INFRASTRUKTURNI KORIDOR U ISTRAŽIVANJU

SISAČKO - MOSLAVAČKA ŽUPANIJA

OPĆINA SUNJA

**IV. IZMJENE I DOPUNE PROSTORNOG PLANA UREĐENJA
OPĆINE SUNJA**

GRAĐEVINSKO PODRUČJE NASELJA MALA PAUKOVA	
Broj kartografskog prikaza: 4.20.	Mjerilo kartografskog prikaza: 1 : 5000
Osnova za izradu plana: Odluka o izradi IV. ID PPUO Sunja objeđena u "Službenom vjesniku" br. 25/21.	
Odluka o donošenju plana: "Službeni vjesnik" br. 50/23.	
Javna rasprava objava: "Izborni list" od 28.10.2022. mrežna stranica Općine Sunja i Ministarstva prostornog uređenja, graditeljstva i državne imovine	
Javni oviđ odbran od 10.11.2022 g. do 20.11.2022 g.	
Početnik odgovoranog za provođenje javne rasprave:	Odgovorna osoba za provođenje javne rasprave:
	Općinski načelnik: Orga Dragičević
Izdavač Plana:	
ZAVOD ZA PROSTORNO UREĐENJE SISAČKO - MOSLAVAČKE ŽUPANIJE	
Početnik pravne osobe/telesa koje je izradilo Plan:	Odgovorna osoba:
	v.d. Ravnateljica: Margita Malnar, dipl.ing.arh.
Odgovorni voditelj izrade Plana:	
Valentina Šerbec, dipl.ing.arh., ovlaštena arhitekta urbanistica	
Sposudni tim u izradi Plana: Margita Malnar, dipl.ing.arh., Valentina Šerbec, dipl.ing.arh.univ.spec.arh., Ivan Takuć, dipl.ing.prom., Goran Šušić, mag.ing.univ.spec.arh., Domagoj Orić, dipl.ing.prom., Valentina Šušić, mag.ing.traff.univ.spec.arh.	
Sposudna suradnja: Branka Šemanović, dipl.iur.	
Početnik Općinskog vijeća:	Predsjednik Općinskog vijeća:
	Ivica Horčić
Istovjetnost Plana s izvornikom objave:	Početnik nadležnog tijela: