

IV. IZMJENE I DOPUNE PROSTORNOG PLANA UREĐENJA OPĆINE SUNJA

GRAĐEVINSKO PODRUČJE NASELJA
4.25 RADONJA LUKA

Broj kartografskog prikaza: 4.25 Mjerilo kartografskog prikaza: 1 : 5 000

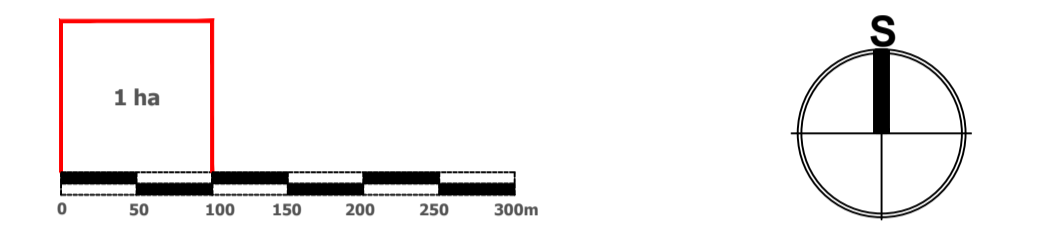

1 ha

RADONJA LUKA

LEGENDA

- GRANICA GRAĐEVINSKOG PODRUČJA
- IZGRAĐENO GRAĐEVINSKO PODRUČJE
- NEIZGRAĐENO GRAĐEVINSKO PODRUČJE
- GRANICA KATASTRA
- GRANICA NASELJA
- GROBLJE

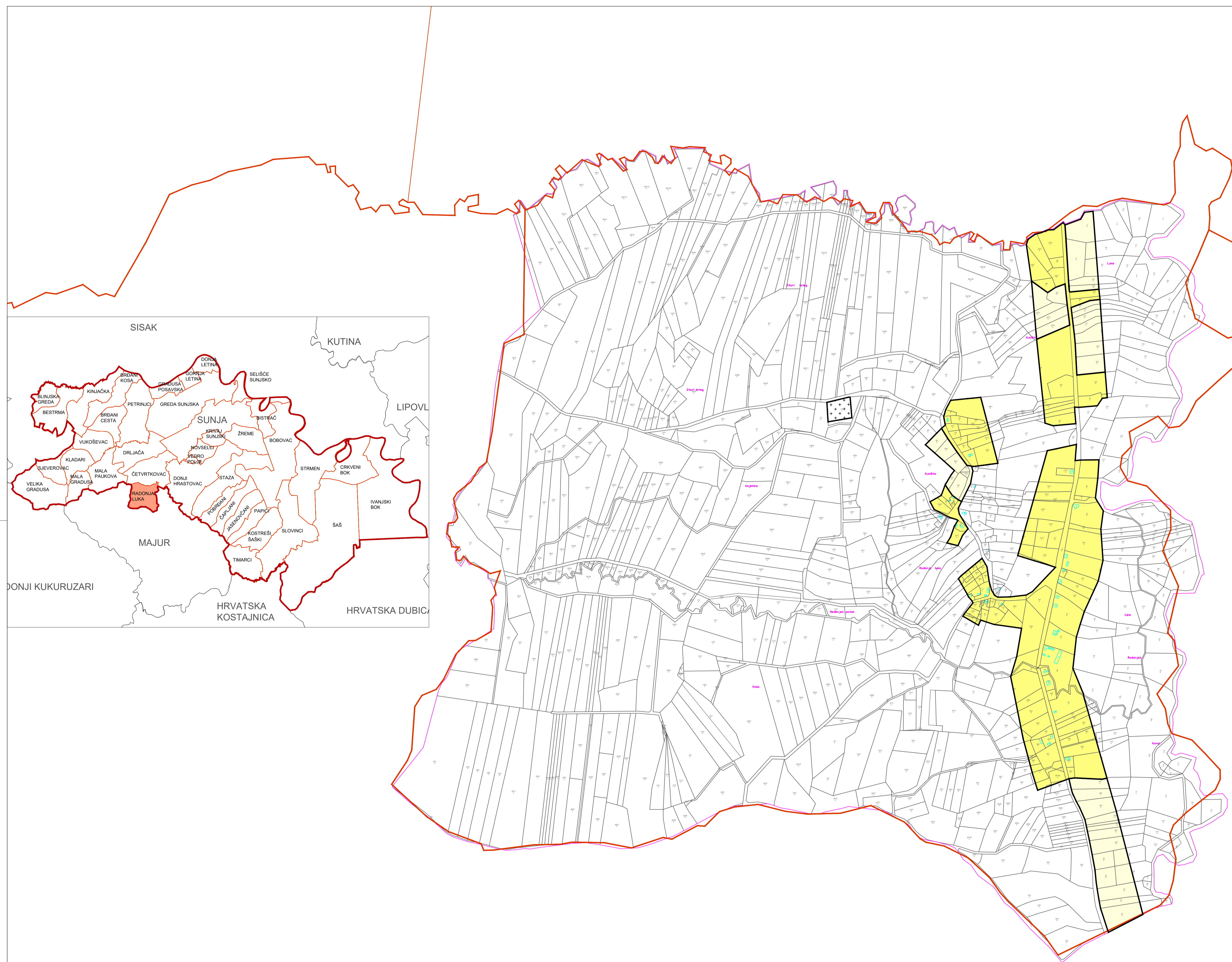

SISAČKO - MOSLAVAČKA ŽUPANIJA	
OPĆINA SUNJA	
IV. IZMJENE I DOPUNE PROSTORNOG PLANA UREĐENJA OPĆINE SUNJA	
GRAĐEVINSKO PODRUČJE NASELJA RADONJA LUKA	
Broj kartografskog prikaza: 4.25.	Mjerilo kartografskog prikaza: 1 : 5000
<p>Osnova za izradu plana: Odluka o izradi IV. ID PPUO Sunja objavljena u "Službenom vjesniku" br. 25/21.</p> <p>Odluka o donošenju plana: "Službeni vjesnik" br. 50/23.</p>	
<p>Javna rasprava objava: "Većemji list" od 28.10.2022., između stranica Općine Sunja i Ministarstva prostornog uređenja, graditeljstva i održive imovine.</p> <p>Javni uvid održan od 10.11.2022.g. do 20.11.2022.g.</p>	
Pečat tijela odgovornog za provođenje javne rasprave:	Odgovorna osoba za provođenje javne rasprave:
	Općinski načelnik: Grga Dragičević
 ZAVOD ZA PROSTORNO UREĐENJE SISAČKO - MOSLAVAČKE ŽUPANIJE	
Pečat pravne osobe/tijela koje je izradio Plan:	Odgovorna osoba:
	v.d. Ravnateljice: Margita Mainar, dipl.ing.arh.
Odgovorni voditelj izrade Plana: Valentina Šerbec, dipl.ing.arh., ovlaštena arhitektica urbanistica	
<p>Stručni tim u izradi Plana: Margita Mainar, dipl.ing.arh.; Ivan Talijan, dipl.ing.prom.; Domagoj Orić, dipl.ing.prom.</p> <p>Valentina Šerbec, dipl.ing.arh.univ.spec.arh.; Goran Šalić, mag.geog.univ.spec.arh.; Valentina Sučić, mag.ing.traff.univ.spec.arh.</p>	
Pečat Općinskog vijeća:	Predsjednik Općinskog vijeća:
	Ivica Horžić
Istovjetnost Plana s izvornikom ovjerava:	Pečat nadležnog tijela: