

IV. IZMJENE I DOPUNE PROSTORNOG PLANA UREĐENJA OPĆINE SUNJA

GRAĐEVINSKO PODRUČJE NASELJA

4.27. SLOVINCI

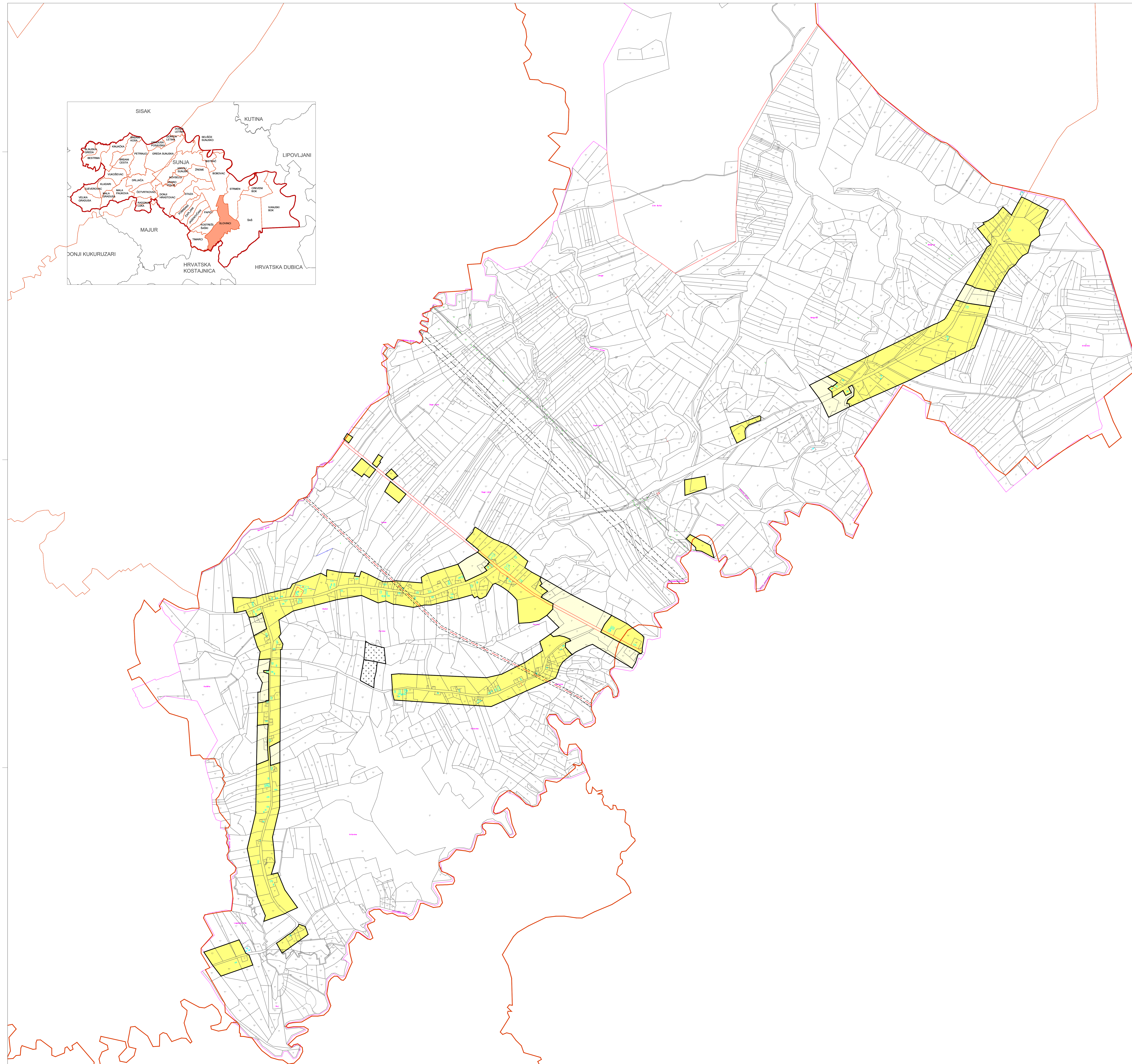

Broj kartografskog prikaza: 4.27 Mjerna kartografska jedinica: 1 : 5 000

2 ha

S

SLOVINCI

LEGENDA

- GRANICA GRAĐEVINSKOG PODRUČJA
- IZGRADENO GRAĐEVINSKO PODRUČJE
- NEIZGRADENO GRAĐEVINSKO PODRUČJE
- GRANICA KATASTRA
- GRANICA NASELJA
- GROBLJE
- OS INFRASTRUKTURNOG KORIDORA /TRASE
- INFRASTRUKTURNI KORIDOR U ISTRAŽIVANJU

SISAČKO - MOSLAVAČKA ŽUPANIJA

OPĆINA SUNJA

IV. IZMJENE I DOPUNE PROSTORNOG PLANA UREĐENJA OPĆINE SUNJA

Broj kartografskog prikaza: **GRAĐEVINSKO PODRUČJE NASELJA SLOVINCI** Mjerna kartografska jedinica: **1 : 5 000**

4.27.

Općina za izradu plana: Općina i Gradovi u SRP/OD Srebrja (odjeljenje u "Sislačkom vjerskom" br. 2021)

Općina za izradu plana: Općina i Gradovi u SRP/OD Srebrja (odjeljenje u "Sislačkom vjerskom" br. 2021)

Javni raspisao općina "Slovinci" br. 01/2022. od 28.10.2022. g. Javni uvid odbran od 10.11.2022. g. do 20.11.2022. g.

Općina za izradu plana: Općina i Gradovi u SRP/OD Srebrja (odjeljenje u "Sislačkom vjerskom" br. 2021)

Podatki koji odgovaraju na priložena javna rasprava: Odgovorna osoba za priložena javna rasprava:

Općinski načelnik: Olga Dugalić

Izradila Plan: ZAVOD ZA PROSTORNO UREĐENJE SISAČKO - MOSLAVAČKE ŽUPANIJE

Podatki priloženi ovom planu su: Podatki priloženi ovom planu su:

Općinski načelnik: v.d. Razvojnišica: Margita Matić, dipl.ing.arh.

Općinski načelnik: v.d. Razvojnišica: Margita Matić, dipl.ing.arh.

Općinski načelnik: v.d. Razvojnišica: Margita Matić, dipl.ing.arh.

Općinski načelnik: v.d. Razvojnišica: Margita Matić, dipl.ing.arh.

Općinski načelnik: v.d. Razvojnišica: Margita Matić, dipl.ing.arh.

Općinski načelnik: v.d. Razvojnišica: Margita Matić, dipl.ing.arh.

Općinski načelnik: v.d. Razvojnišica: Margita Matić, dipl.ing.arh.