

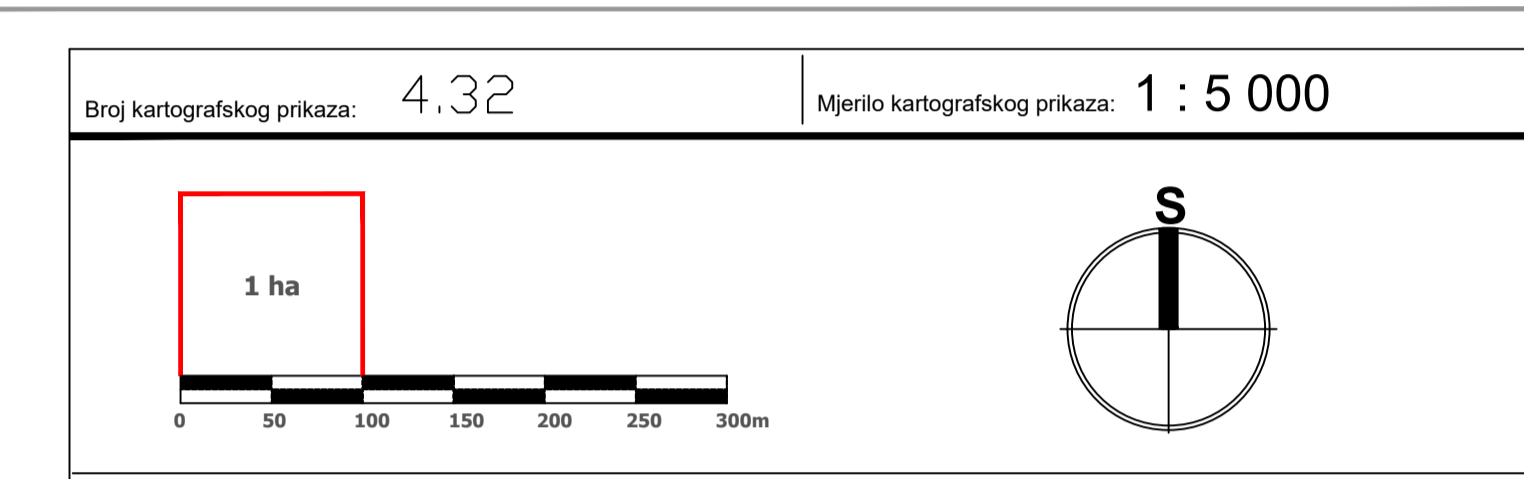

IV. IZMJENE I DOPUNE PROSTORNOG PLANA UREĐENJA OPĆINE SUNJA

4.32 GRAĐEVINSKO PODRUČJE NASELJA

TIMARCI

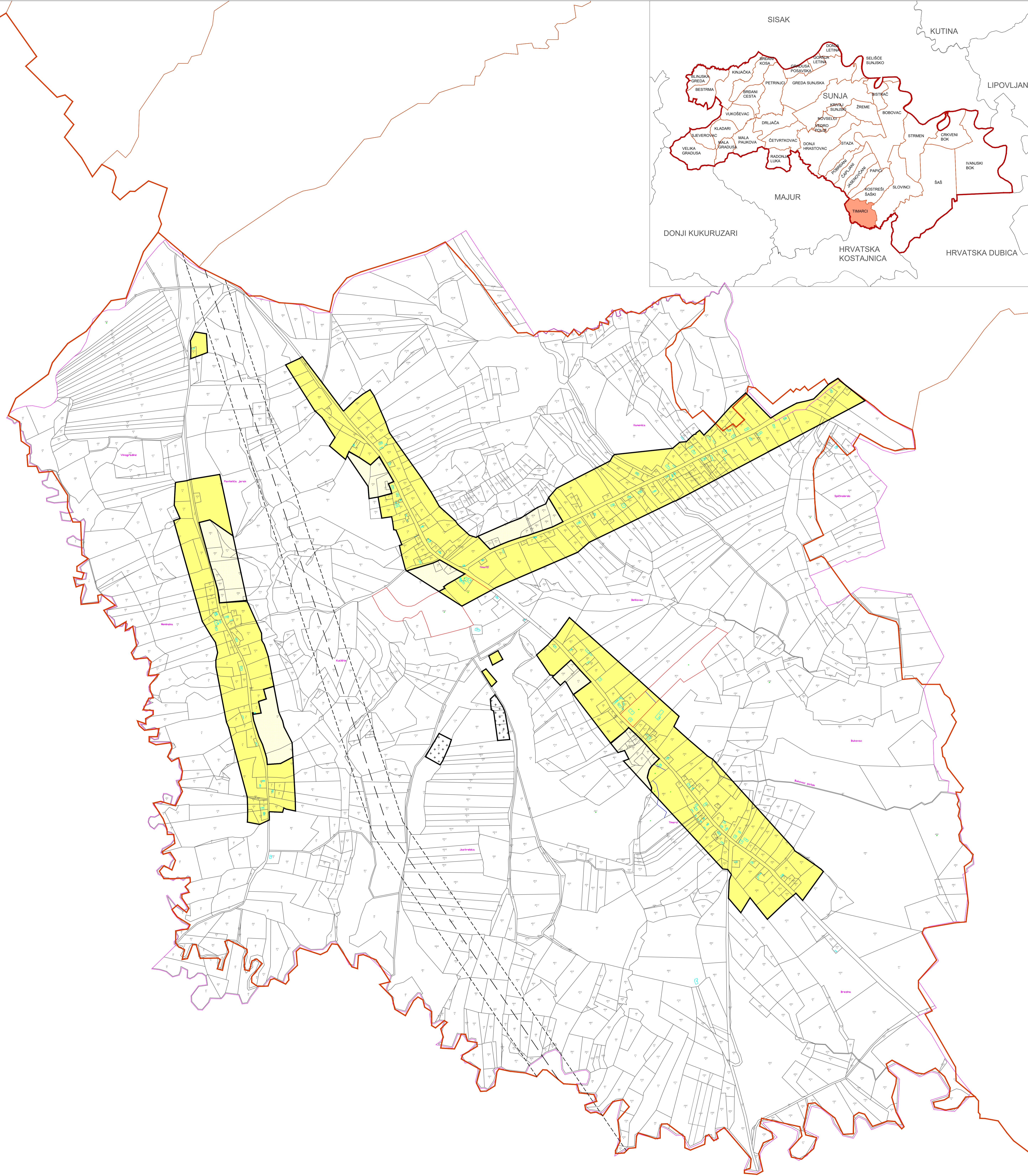

TIMARCI	
LEGENDA	
	GRANICA GRAĐEVINSKOG PODRUČJA
	IZGRAĐENO GRAĐEVINSKO PODRUČJE
	NEIZGRAĐENO GRAĐEVINSKO PODRUČJE
	GRANICA KATASTRA
	GRANICA NASELJA
	GROBLJE
	INFRASTRUKTURNI KORIDOR U ISTRAŽIVANJU

SISAČKO - MOSLAVAČKA ŽUPANIJA	
OPĆINA SUNJA	
IV. IZMJENE I DOPUNE PROSTORNOG PLANA UREĐENJA OPĆINE SUNJA	
GRAĐEVINSKO PODRUČJE NASELJA TIMARCI	
Naziv kartografskog prikaza: 4.32.	Mjerno kartografskog prikaza: 1 : 5000
Osnova za izradu plana: Odluka o izradi IV. ID PPUO Sunja objavljena u "Službenom vjesniku" br. 25/21.	Odluka o donošenju plana: "Službeni vjesnik" br. 50/23.
Javna rasprava objava: "Većemji list" od 28.10.2022., mrežna stranica Općine Sunja i Ministarstva prostornog uređenja, arhitekture i održive imovine.	Javni uvid održan od 10.11.2022.g. do 20.11.2022.g.
Pečat tijela odgovornog za provođenje javne rasprave:	Odgovorna osoba za provođenje javne rasprave:
	Općinski načelnik: Grga Dragičević
Izrađivač Plana:	
ZAVOD ZA PROSTORNO UREĐENJE SISAČKO - MOSLAVAČKE ŽUPANIJE	
Pečat pravne osobiteljstva koje je izradilo Plan:	Odgovorna osoba:
	v.d. Ravnateljice: Margita Malnar, dipl.ing.arh.
Odgovorni voditelj izrade Plana:	
Valentina Šerbec, dipl.ing.arh., ovlaštena arhitektica urbanistica	
Stručni tim u izradi Plana:	Margita Malnar, dipl.ing.arh. Valentina Šerbec, dipl.ing.arh.univ.spec.arh. Ivan Talijan, dipl.ing.prom. Goran Šalić, mag.geog.univ.spec.arh. Domagoj Čirić, dipl.ing.prom. Valentina Sučić, mag.ing.traff.univ.spec.arh.
Stručna suradnja:	Branka Šimanović, dipl.iur.
Pečat Općinskog vijeća:	Predsjednik Općinskog vijeća:
	Ivica Horžić
Istovjetnost Plana s izvornikom ovjerava:	Pečat nadležnog tijela: