

IV. IZMJENE I DOPUNE PROSTORNOG PLANA UREĐENJA OPĆINE SUNJA

4.7. GRAĐEVINSKO PODRUČJE NASELJA

ČETVRTKOVAC

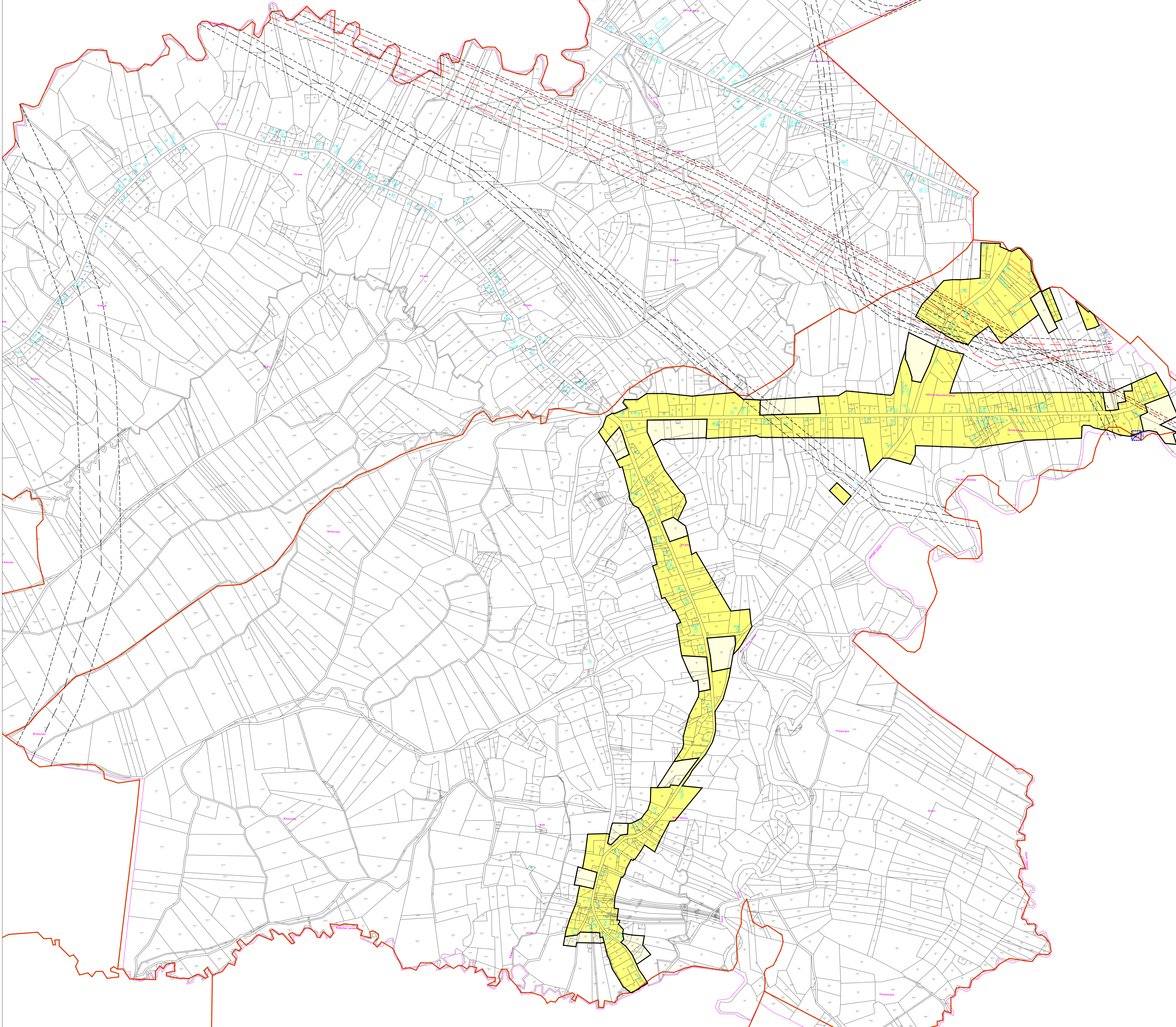

Broj kartografskog prikaza: 4.7. Mjerilo kartografskog prikaza: 1 : 5 000

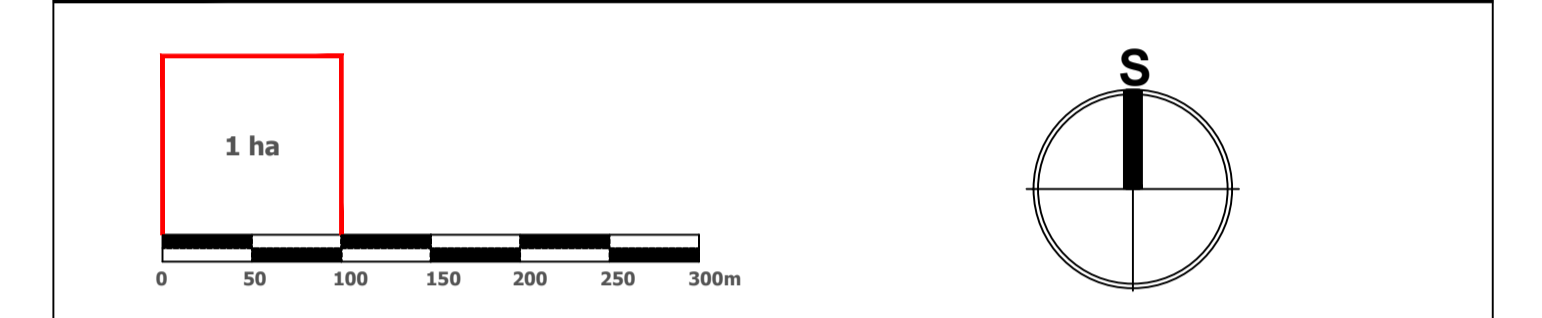

ČETVRTKOVAC

LEGENDA

- GRANICA GRAĐEVINSKOG PODRUČJA
- IZGRAĐENO GRAĐEVINSKO PODRUČJE
- NEIZGRAĐENO GRAĐEVINSKO PODRUČJE
- GRANICA KATASTRA
- GRANICA NASELJA
- GROBLJE
- OS INFRASTRUKTURNOG KORIDORA / TRASE
- INFRASTRUKTURNI KORIDOR U ISTRAŽIVANJU
- SHEMATSKA OZNAKA POLOŽAJA MLINOVA- MOGUĆNOST GRADNJE MINI HE

SISAČKO - MOSLAVAČKA ŽUPANIJA

OPĆINA SUNJA

IV. IZMJENE I DOPUNE PROSTORNOG PLANA UREĐENJA OPĆINE SUNJA

Naziv kartografskog prikaza: GRAĐEVINSKO PODRUČJE NASELJA ČETVRTKOVAC	
Broj kartografskog prikaza: 4.7.	Mjerilo kartografskog prikaza: 1 : 5000
Osnova za izradu plana: Odluka o izradi (Z. ID PPUO Sunja objelovnjena u "Službeni vjesnik" br. 2521).	Odluka o donošenju plana: "Službeni vjesnik" br. 5023.
Završna rasprava objavljena: "Vodoinž. list" od 28. 10. 2022. mrežna stranica Općine Sunja i Ministarstva prostornog uređenja, arhitekture i građevinarstva.	Javni uvid održan od 10. 11. 2022. g. do 20. 11. 2022. g.
Pečat tijela odgovornog za provođenje javne rasprave:	Odgovorna osoba za provođenje javne rasprave:
	Općinski načelnik: Grđa Dragičević
Izradio/la Plan:	
ZAVOD ZA PROSTORNO UREĐENJE SISAČKO - MOSLAVAČKE ŽUPANIJE	
Pečat pravne osobe/tijela koje je izradio Plan:	Odgovorna osoba:
	v.d. Ravnateljice: Margita Malnar, dipl.ing.arh.
Odgovorni voditelj izrade Plana: Valentina Berbec, dip.ing.arh., ovlaštena arhitekta urbanistica	
Bručni tim u izradi Plana: Margita Malnar, dipl.ing.arh.; Ivan Tajić, dipl.ing.prom.; Domagoj Otić, dipl.ing.prom.	Valentina Berbec, dipl.ing.arh.univ.spec.arh.; Goran Šabić, mag.ing.građ.univ.spec.arh.; Valentina Šubić, mag.ing.traff.univ.spec.arh.
Stručna suradnja: Branka Šimanović, dipl.kur.	
Pečat Općinskog vijeća:	Predsjednik Općinskog vijeća:
	Ivica Horčić
Istovjetnost Plana s izvornikom odjavara:	Pečat nadležnog tijela: