

**PROČIŠĆENI TEKST ODREDBI ZA
PROVEDBU I GRAFIČKOG DIJELA
PROSTORNOG PLANA UREĐENJA
OPĆINE TOPUSKO
("Službeni vjesnik" br. 03/05., 11/12.,
48/18., 50/20., 67/20. i 71/20.)**

4.11. PERNA

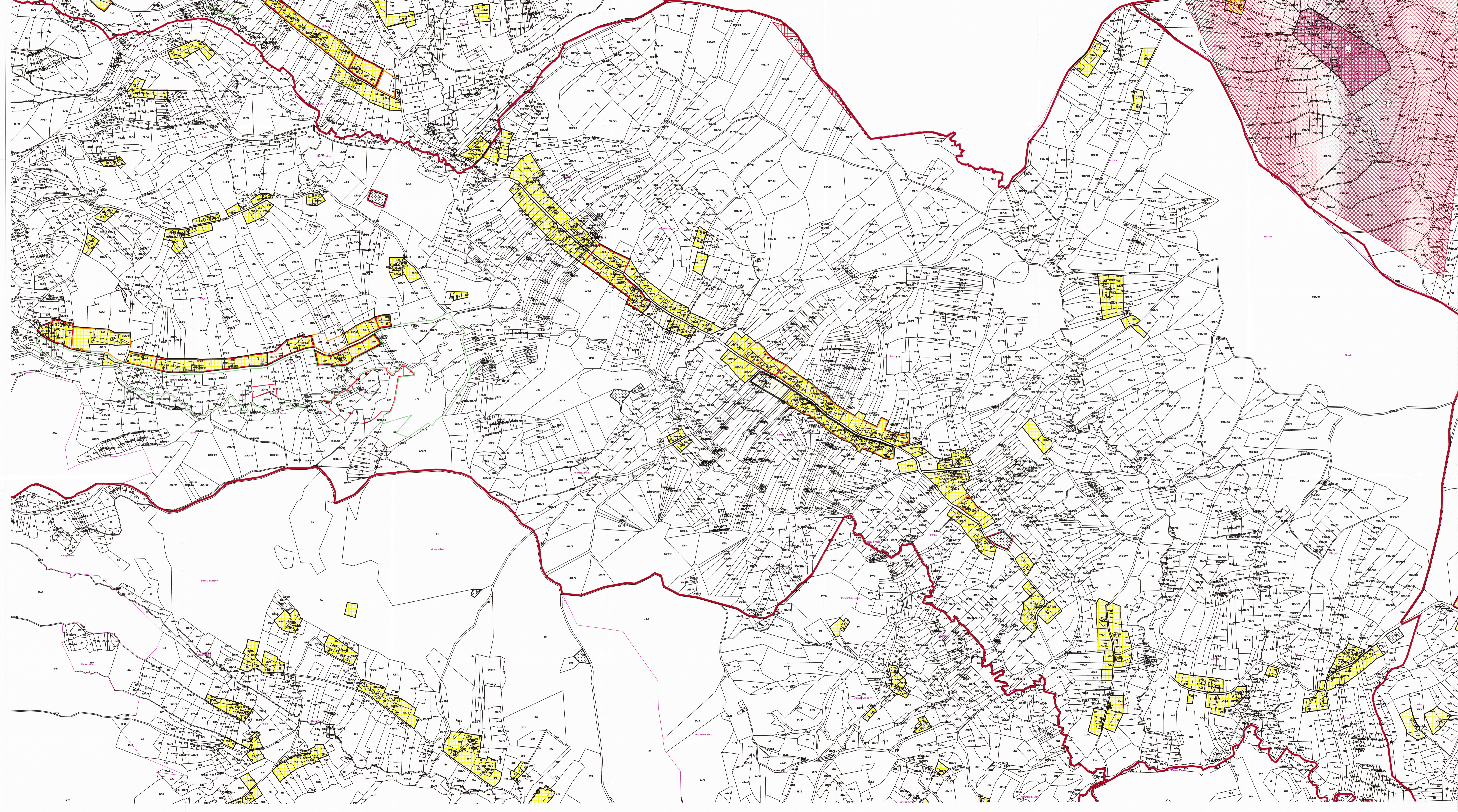

GRAĐEVINSKA PODRUČJA NASELJA - LEGENDA

1 ha

Mjerilo kartografskog prikaza: 1 : 5 000

- GRANICA KATASTARSKE OPĆINE
- GRANICA NASELJA
- IZGRAĐENO GRAĐEVINSKO PODRUČJE
- NEIZGRAĐENI, UREĐENI DIO GRAĐEVINSKOG PODRUČJA
- EKSPLOATACIJSKO POLJE
- GROBLJE
- ISTRAŽNI PROSTOR MINERALNIH SIROVINA
- B ZONA (DRUGI STUPANJ ZAŠTITE)
- KONTAKTNA ZONA
- ZONA ZAŠTITE KRAJOLIKA

SISAČKO - MOSLAVAČKA ŽUPANIJA

OPĆINA TOPUSKO

**PROČIŠĆENI TEKST ODREDBI ZA PROVEDBU I GRAFIČKOG DIJELA
PLANA PROSTORNOG PLANA UREĐENJA OPĆINE TOPUSKO
("Službeni vjesnik" br. 03/05., 11/12., 48/18., 50/20., 67/20. i 71/20.)**

Naziv kartografskog prikaza: **GRAĐEVINSKO PODRUČJE NASELJA PERNA**

Broj kartografskog prikaza: 4.11.	Mjerilo kartografskog prikaza: 1 : 5000
Opisne za izradu plana:	Opisna o doručanju plana:
Javna rasprava objavljena:	Javni uvid je održan:
Pečat tijela odgovornog za provođenje javne rasprave:	Odgovorna osoba za provođenje javne rasprave:

Uredništvo Plana:

ZAVOD ZA PROSTORNO UREĐENJE SISAČKO - MOSLAVAČKE ŽUPANIJE

Pečat pravne osobe/tijela koje je izradio Plan:

Odgovorna osoba:

Odgovorni voditelj izrade:

Projezični Komitet za Statut, Poslovanje i normativnu djelatnost:

Istovjetnost Plana s Pročišćenjem:

Pečat nadležnog tijela: