

TUMAČ ZNAKOVA

GRANICE

 **GRANICA OBUHVATA PLANA**

RAZVOJ I UREĐENJE POVRŠINA NASELJA

 **GOSPODARSKA NAMJENA - POSLOVNA**

 **ZAŠTITNE ZELENE POVRŠINE**

 **GROBLJE - POSTOJEĆE**

 **GROBLJE - PLANIRANO PROŠIRENJE**

 **POVRŠINE INFRASTRUKTURNIH SUSTAVA**
IS₁ - JAVNE PROMETNE POVRŠINE
IS₂ - JAVNA PARKIRALIŠTA ZA POTREBE GROBLJA
IS₃ - ZONA PROŠIRENJA JAVNIH PARKIRALIŠNIH POVRŠINA ZA POTREBE GROBLJA

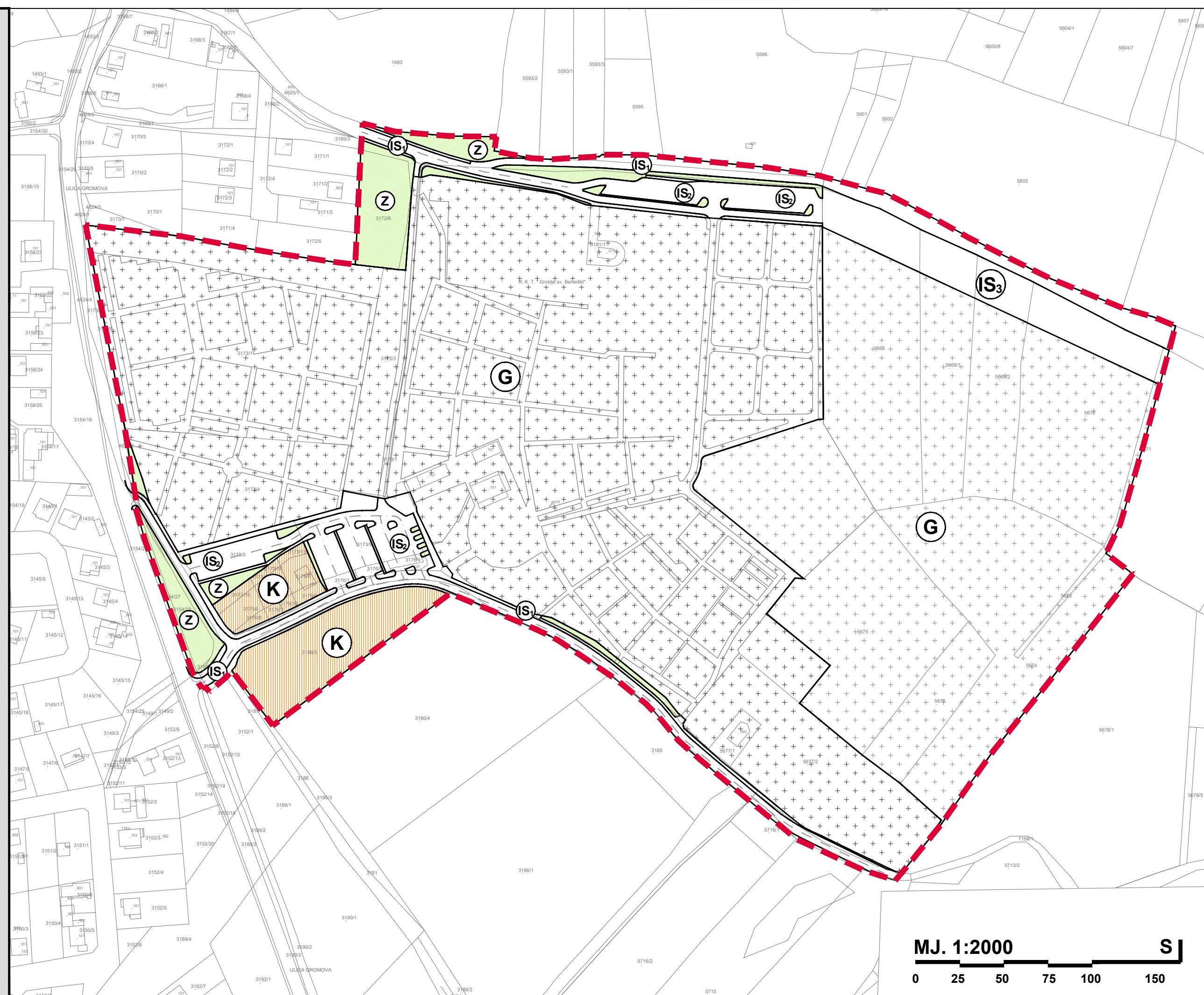

**SISAČKO - MOSLAVAČKA ŽUPANIJA
GRAD PETRINJA**

Naziv prostornog plana:
URBANISTIČKI PLAN UREĐENJA UPU-4 U PETRINJI

Naziv kartografskog prikaza:
1. KORIŠTENJE I NAMJENA POVRŠINA

Broj kartografskog prikaza: **1.** Mjerilo kartografskog prikaza: **1 : 2 000**

Odluka Gradskog vijeća Grada Petrinje o izradi Urbanističkog plana uređenja UPU-4 u Petrinji: "Službeni vjesnik" broj 07/20

Javna rasprava objavljena je: 29.03.2022. godine

Pečat tijela odgovornog za provođenje javne rasprave: M.P.
 Odgovorna osoba za provođenje javne rasprave: **Ivan Begić, dipl.iur.**

Pravna osoba koja je izradila plan:  **CPA CENTAR ZA PROSTORNO UREĐENJE I ARHITEKTURU D.O.O.**

Pečat pravne osobe koja je izradila plan: M.P.
 Odgovorna osoba: **Tomislav Dolečki, dipl.ing.arh.**

Pečat odgovorne voditeljice izrade plana: M.P.
 Odgovorna voditeljica izrade Nacrta prijedloga Urbanističkog plana uređenja UPU-4 u Petrinji: **Dora Dolečki Glasinović, dipl.ing.arh. ovlaštena arhitektica urbanistica**

Stručni tim u izradi plana:
 1. Tomislav Dolečki, dipl.ing.arh.
 2. Neda Kaminski - Kirš, dipl.ing.arh.
 3. mr.sc. Zrinka Tadić, dipl.ing.arh.
 4. Dora Dolečki Glasinović, dipl.ing.arh.

Suradnja u izradi plana:
 1. Igor Grubišić, dipl.ing.građ.
 2. Barbara Vajdić, dipl.oecc.
 3. Josip Štefičić, dipl.iur.

Pečat Gradskog vijeća Grada Petrinje: M.P.
 Predsjednik Gradskog vijeća Grada Petrinje: **Robert Polanšćak**
 Istovjetnost prostornog plana s izvornikom ovjerava: M.P.
 Pečat nadležnog tijela: M.P.
 (ime, prezime, potpis)