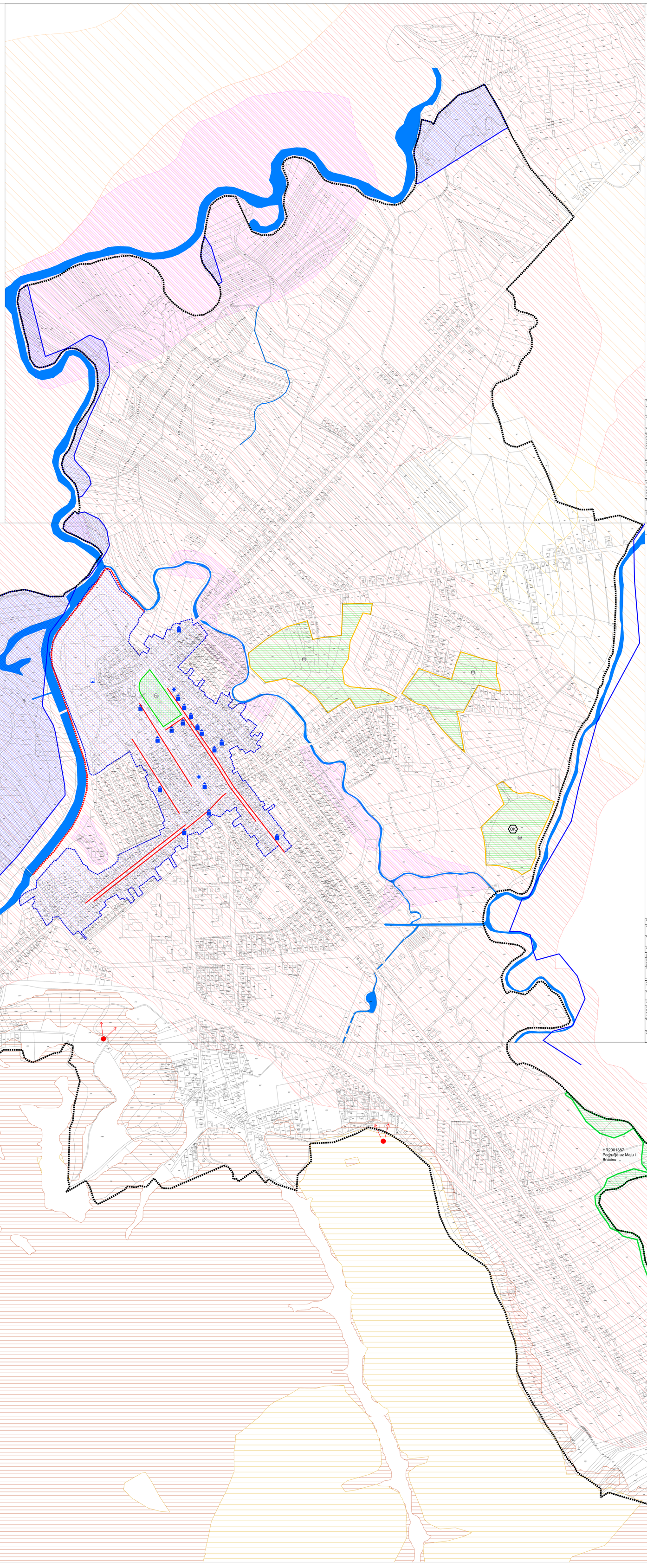

3. UVJETI KORIŠTENJA, UREĐENJA I ZAŠTITE POVRŠINA

APE

TUMAČ ZNAKOVA

OBUHVAT UPU-a

UVJETI KORIŠTENJA

PRIRODNA BAŠTINA

SPOMENIK PARKOVNE ARHITEKTURE
(Park u Glini - evidentirano područje, predloženo za zaštitu)

POD/RUČJA OČUVANJA ZNAČAJNA ZA VRSTE I STANIŠNE TIPOVE - POVS
(HR2001387 Područje uz Maju i Bručinu)

GRAĐITELJSKA BAŠTINA

ARHEOLOŠKI POJEDINAČNI LOKALITET

CIVILNA GRAĐEVINA

MEMORIJALNO MJESTO

ZAŠTIĆENA URBANA CJELINA

ZONE KULTURNIH KRAJOLIKA

PODRUČJE PRIMJENE POSEBNIH MJERA UREĐENJA I ZAŠTITE

UREĐENJE ZEMLJIŠTA

OBLIKOVANJE ZEMLJIŠTA UZ INFRASTRUKTURNE GRAĐEVINE

ZAŠTITA POSEBNIH VRIJEDNOSTI I OBILJEŽJA

SANACIJA OŠTEĆENOG KRAJOBRAZA
GP - OPLEMENJIVANJE
PO- PREOBLIKOVANJE

SANACIJA ODLAGALIŠTA OTPADA

PODRUČJE POSEBNIH OGRANIČENJA U KORIŠTENJU

POTEZI POVJERENIH ZGRADE PREMA PROGRAMU CJELOVITE OBNOVE KULTURNO POVJESNE CJELINE GRADA GLINE

VODOTOK

VRLEDNI DIJELOVI NASELJA
(TOČKE I POTEZI KOMPOZICIJSKIH, PANORAMSKIH I VIZURNIH VRLIEDNOSTI)

PODLOŽNOST NA LIKVEFAKCIJU

NISKA PODLOŽNOST NA LIKVEFAKCIJU
(NISKA VJEROJATNOST POJAVE LIKVEFAKCIJE)

SREDNJA PODLOŽNOST NA LIKVEFAKCIJU
(NISKA VJEROJATNOST POJAVE LIKVEFAKCIJE)

VISOKA PODLOŽNOST NA LIKVEFAKCIJU
(VISOKA VJEROJATNOST POJAVE LIKVEFAKCIJE)

EVIDENTIRANE LIKVEFAKCIJE

LIKVEFAKCIJE EVIDENTIRANE NA POVRŠINI
(AKTIVIRANE POTRESOM 28.12.2020.)

PODLOŽNOST NA KLIZANJE

NISKA PODLOŽNOST NA KLIZANJE
(NISKA VJEROJATNOST POJAVE KLIZIŠTA)

VISOKA PODLOŽNOST NA KLIZANJE
(VISOKA VJEROJATNOST POJAVE KLIZIŠTA)

1 ha

5

M.J. 1:2000

0 50 100 150 200 250

Županija: SISAČKO-MOSLAVAČKA	Grad: GLINA
Naziv prostornog plana: IV. IZMJENE I DOPUNE URBANISTIČKOG PLANA UREĐENJA GRADA GLINE	
Naziv kartografskog prikaza: UVJETI KORIŠTENJA, UREĐENJA I ZAŠTITE POVRŠINA	
Broj kartografskog prikaza: 3. (dio 1.)	Mjerilo kartografskog prikaza: 1:2000
Odluka o izradi Plana: Službeni glasnik 74/18, 79/21	Odluka predstavničkog tijela o donošenju plana: Službeni glasnik 18/22
Javna rasprava (datum objave): 16. prosinca 2020.	Javni uvid održan: od 24. ožujka 2021. do 07. lipnja 2021.
Javna rasprava (datum objave): 21. veljače 2022.	Javni uvid održan: od 10. veljače 2022. do 10. veljače 2022.
Prethodna javna rasprava (datum objave): 21. veljače 2022.	Javni uvid održan: od 14. veljače 2022. do 16. veljače 2022.
Pečat tijela odgovornog za provođenje javne rasprave: M.P.	Odgovorna osoba za provođenje javne rasprave: grad. arh. Ivan JAKOVČIĆ
Pravna osoba koja je izradila plan:	APE d.o.o. za arhitektu, planiranje i razne poslovne djelatnosti Ozalja 61, 10000 Zagreb, tel. 01/3097 572, fax. 01/3011 417
Pečat pravne osobe koja je izradila plan:	Odgovorna osoba: SANDRA JAKOPEC, dipl.ing.arh.
Odgovorni voditelj izrade nacrta prijedloga plana:	SANDRA JAKOPEC, dipl.ing.arh.
Stručni tim u izradi plana: NIREJA ĆORDAŠ, dipl.ing.arh. NIKŠA BOŽIĆ, dipl.ing.arh. VLATKA ŽUNIĆ, mag.ing.arch.	MARJANA ŽLOIRE, mag.ing.arch. IVANA PAKIROV,dipl.ing.arh. NIKOLA FRANIĆ, bacc.ing.arch.
Pečat predstavničkog tijela: M.P.	Predsjednik gradskog vijeća: NIKŠA ODIĆ, mag.iur.
Istovjetnost ovog prostornog plana s izvornikom ovjerava:	Pečat nadležnog tijela: M.P.

IV. IZMJENE I DOPUNE URBANISTIČKOG PLANA UREĐENJA GRADA GLINE

3. UVJETI KORIŠTENJA, UREĐENJA I ZAŠTITE POVRŠINA

APE

TUMAČ ZNAKOVA

OBUHVAT UPU-a

UVJETI KORIŠTENJA

PRIRODNA BAŠTINA

SPOMENIK PARKOVNE ARHITEKTURE
(Park u Glini - evidentirano područje, predloženo za zaštitu)

POD/RUČJA OČUVANJA ZNAČAJNA ZA VRSTE I STANIŠNE TIPOVE - POVS
(HR2001387 Područje uz Maju i Bručinu)

GRAĐITELJSKA BAŠTINA

ARHEOLOŠKI POJEDINAČNI LOKALITET

CIVILNA GRAĐEVINA

MEMORIJALNO MJESTO

ZAŠTIĆENA URBANA CJELINA

ZONE KULTURNIH KRAJOLIKA

PODRUČJE PRIMJENE POSEBNIH MJERA UREĐENJA I ZAŠTITE

UREĐENJE ZEMLJIŠTA

OBLIKOVANJE ZEMLJIŠTA UZ INFRASTRUKTURNE GRAĐEVINE

ZAŠTITA POSEBNIH VRIJEDNOSTI I OBILJEŽJA

SANACIJA OŠTEĆENOG KRAJOBRAZA
GP - OPLEMENJIVANJE
PO- PREOBLIKOVANJE

SANACIJA ODLAGALIŠTA OTPADA

PODRUČJE POSEBNIH OGRANIČENJA U KORIŠTENJU

POTEZI POVJERENIH ZGRADE PREMA PROGRAMU CJELOVITE OBNOVE KULTURNO POVJESNE CJELINE GRADA GLINE

VODOTOK

VRLEDNI DIJELOVI NASELJA
(TOČKE I POTEZI KOMPOZICIJSKIH, PANORAMSKIH I VIZURNIH VRLIEDNOSTI)

PODLOŽNOST NA LIKVEFAKCIJU

NISKA PODLOŽNOST NA LIKVEFAKCIJU
(NISKA VJEROJATNOST POJAVE LIKVEFAKCIJE)

SREDNJA PODLOŽNOST NA LIKVEFAKCIJU
(NISKA VJEROJATNOST POJAVE LIKVEFAKCIJE)

VISOKA PODLOŽNOST NA LIKVEFAKCIJU
(VISOKA VJEROJATNOST POJAVE LIKVEFAKCIJE)

EVIDENTIRANE LIKVEFAKCIJE

LIKVEFAKCIJE EVIDENTIRANE NA POVRŠINI
(AKTIVIRANE POTRESOM 28.12.2020.)

PODLOŽNOST NA KLIZANJE

NISKA PODLOŽNOST NA KLIZANJE
(NISKA VJEROJATNOST POJAVE KLIZIŠTA)

VISOKA PODLOŽNOST NA KLIZANJE
(VISOKA VJEROJATNOST POJAVE KLIZIŠTA)

1 ha

5

M.J. 1:2000

0 50 100 150 200 250

Županija: SISAČKO-MOSLAVAČKA	Grad: GLINA
Naziv prostornog plana: IV. IZMJENE I DOPUNE URBANISTIČKOG PLANA UREĐENJA GRADA GLINE	
Naziv kartografskog prikaza: UVJETI KORIŠTENJA, UREĐENJA I ZAŠTITE POVRŠINA	
Broj kartografskog prikaza: 3. (dio 2.)	Mjerilo kartografskog prikaza: 1:2000
Odluka o izradi Plana: Službeni glasnik 74/18, 79/21	Odluka predstavničkog tijela o donošenju plana: Službeni glasnik 18/22
Javna rasprava (datum objave): 16. prosinca 2020.	Javni uvid održan: od 24. ožujka 2021. do 07. lipnja 2021.
Javna rasprava (datum objave): 21. veljače 2022.	Javni uvid održan: od 10. veljače 2022. do 10. veljače 2022.
Prethodna javna rasprava (datum objave): 21. veljače 2022.	Javni uvid održan: od 14. veljače 2022. do 16. veljače 2022.
Pečat tijela odgovornog za provođenje javne rasprave: M.P.	Odgovorna osoba za provođenje javne rasprave: grad. arh. Ivan JAKOVČIĆ
Pravna osoba koja je izradila plan:	APE d.o.o. za arhitektu, planiranje i razne poslovne djelatnosti Ozalja 61, 10000 Zagreb, tel. 01/3097 572, fax. 01/3011 417
Pečat pravne osobe koja je izradila plan:	Odgovorna osoba: SANDRA JAKOPEC, dipl.ing.arh.
Odgovorni voditelj izrade nacrta prijedloga plana:	SANDRA JAKOPEC, dipl.ing.arh.
Stručni tim u izradi plana: NIREJA ĆORDAŠ, dipl.ing.arh. NIKŠA BOŽIĆ, dipl.ing.arh. VLATKA ŽUNIĆ, mag.ing.arch.	MARJANA ŽLOIRE, mag.ing.arch. IVANA PAKIROV,dipl.ing.arh. NIKOLA FRANIĆ, bacc.ing.arch.
Pečat predstavničkog tijela: M.P.	Predsjednik gradskog vijeća: NIKŠA ODIĆ, mag.iur.
Istovjetnost ovog prostornog plana s izvornikom ovjerava:	Pečat nadležnog tijela: M.P.

IV. IZMJENE I DOPUNE URBANISTIČKOG PLANA UREĐENJA GRADA GLINE

HR2001387
Područje uz Maju i
Bručinu

3. UVJETI KORIŠTENJA, UREĐENJA I ZAŠTITE POVRŠINA

APE

TUMAČ ZNAKOVA

OBUHVAT UPU-a

UVJETI KORIŠTENJA

PRIRODNA BAŠTINA

SPOMENIK PARKOVNE ARHITEKTURE
(Park u Glini - evidentirano područje, predloženo za zaštitu)

POD/RUČJA OČUVANJA ZNAČAJNA ZA VRSTE I STANIŠNE TIPOVE - POVS
(HR2001387 Područje uz Maju i Bručinu)

GRAĐITELJSKA BAŠTINA

ARHEOLOŠKI POJEDINAČNI LOKALITET

CIVILNA GRAĐEVINA

MEMORIJALNO MJESTO

ZAŠTIĆENA URBANA CJELINA

ZONE KULTURNIH KRAJOLIKA

PODRUČJE PRIMJENE POSEBNIH MJERA UREĐENJA I ZAŠTITE

UREĐENJE ZEMLJIŠTA

OBLIKOVANJE ZEMLJIŠTA UZ INFRASTRUKTURNE GRAĐEVINE

ZAŠTITA POSEBNIH VRIJEDNOSTI I OBILJEŽJA

SANACIJA OŠTEĆENOG KRAJOBRAZA
GP - OPLEMENJIVANJE
PO- PREOBLIKOVANJE

SANACIJA ODLAGALIŠTA OTPADA

PODRUČJE POSEBNIH OGRANIČENJA U KORIŠTENJU

POTEZI POVJERENIH ZGRADE PREMA PROGRAMU CJELOVITE OBNOVE KULTURNO POVJESNE CJELINE GRADA GLINE

VODOTOK

VRLEDNI DIJELOVI NASELJA
(TOČKE I POTEZI KOMPOZICIJSKIH, PANORAMSKIH I VIZURNIH VRLIEDNOSTI)

PODLOŽNOST NA LIKVEFAKCIJU

NISKA PODLOŽNOST NA LIKVEFAKCIJU
(NISKA VJEROJATNOST POJAVE LIKVEFAKCIJE)

SREDNJA PODLOŽNOST NA LIKVEFAKCIJU
(NISKA VJEROJATNOST POJAVE LIKVEFAKCIJE)

VISOKA PODLOŽNOST NA LIKVEFAKCIJU
(VISOKA VJEROJATNOST POJAVE LIKVEFAKCIJE)

EVIDENTIRANE LIKVEFAKCIJE

LIKVEFAKCIJE EVIDENTIRANE NA POVRŠINI
(AKTIVIRANE POTRESOM 28.12.2020.)

PODLOŽNOST NA KLIZANJE

NISKA PODLOŽNOST NA KLIZANJE
(NISKA VJEROJATNOST POJAVE KLIZIŠTA)

VISOKA PODLOŽNOST NA KLIZANJE
(VISOKA VJEROJATNOST POJAVE KLIZIŠTA)

1 ha

5

M.J. 1:2000

0 50 100 150 200 250

Županija: SISAČKO-MOSLAVAČKA	Grad: GLINA
Naziv prostornog plana: IV. IZMJENE I DOPUNE URBANISTIČKOG PLANA UREĐENJA GRADA GLINE	
Naziv kartografskog prikaza: UVJETI KORIŠTENJA, UREĐENJA I ZAŠTITE POVRŠINA	
Broj kartografskog prikaza: 3. (dio 3.)	Mjerilo kartografskog prikaza: 1:2000
Odluka o izradi Plana: Službeni glasnik 74/18, 79/21	Odluka predstavničkog tijela o donošenju plana: Službeni glasnik 18/22
Javna rasprava (datum objave): 16. prosinca 2020.	Javni uvid održan: od 24. ožujka 2021. do 07. lipnja 2021.
Javna rasprava (datum objave): 21. veljače 2022.	Javni uvid održan: od 10. veljače 2022. do 10. veljače 2022.
Prethodna javna rasprava (datum objave): 21. veljače 2022.	Javni uvid održan: od 14. veljače 2022. do 16. veljače 2022.
Pečat tijela odgovornog za provođenje javne rasprave: M.P.	Odgovorna osoba za provođenje javne rasprave: grad. arh. Ivan JAKOVČIĆ
Pravna osoba koja je izradila plan:	APE d.o.o. za arhitektu, planiranje i razne poslovne djelatnosti Ozalja 61, 10000 Zagreb, tel. 01/3097 572, fax. 01/3011 417
Pečat pravne osobe koja je izradila plan:	Odgovorna osoba: SANDRA JAKOPEC, dipl.ing.arh.
Odgovorni voditelj izrade nacrta prijedloga plana:	SANDRA JAKOPEC, dipl.ing.arh.
Stručni tim u izradi plana: NIREJA ĆORDAŠ, dipl.ing.arh. NIKŠA BOŽIĆ, dipl.ing.arh. VLATKA ŽUNIĆ, mag.ing.arch.	MARJANA ŽLOIRE, mag.ing.arch. IVANA PAKIROV,dipl.ing.arh. NIKOLA FRANIĆ, bacc.ing.arch.
Pečat predstavničkog tijela: M.P.	Predsjednik gradskog vijeća: NIKŠA ODIĆ, mag.iur.
Istovjetnost ovog prostornog plana s izvornikom ovjerava:	Pečat nadležnog tijela: M.P.

IV. IZMJENE I DOPUNE URBANISTIČKOG PLANA UREĐENJA GRADA GLINE