

URBANISTIČKI PLAN UREĐENJA NASELJA POPOVAČA V. IZMJENE I DOPUNE

4. NAČIN I UVJETI GRADNJE

TUMAČ ZNAKOVA

- GRANICA OBUHVATA PLANA**
- postojeće planirano
- NAČIN I UVJETI GRADNJE**
- JEDNOOBITELJSKI NAČIN GRADNJE (samostojeci, poluugrađeni i ugrađeni)
 - OBITELJSKI NAČIN GRADNJE (samostojeci, poluugrađeni i ugrađeni)
 - MJEŠOVITI NAČIN GRADNJE I VIŠESTAMBENE ZGRADNE
- POSEBNI UVJETI GRADNJE**
- UG-1 MJEŠOVITA NAMJENA 'CENTAR'
 - UG-2 CRKVA I ŽUPNI DVOR SVI ALOIZIJA GONZAGE
 - UG-3 SKLOP CENTRALNIH SADRŽAJA SA DOMOM ZDRAVLJA
 - UG-4 DOM KULTURE 'CENTAR'
 - UG-5 ROŠINA KUĆA 'CENTAR'
 - UG-6 POSTOJEĆA OSNOVNA ŠKOLA 'POPOVAČA' I DJEČJI VRTIĆ 'CENTAR'
 - UG-8 POSLOVNO-TRGOVAČKI PREDJEL 'SISAČKA' S AUTOBUSNIM KOLODVOROM
 - UG-9 POSLOVNO-TRGOVAČKI PREDJEL 'SISAČKA'
 - UG-10 TRGOVAČKI CENTAR 'LIVADE'
 - UG-11 PLANIRANA OSNOVNA ŠKOLA 'LIVADE'
 - UG-12 PLANIRANA SREDNJA ŠKOLA 'LIVADE'
 - UG-13 MJEŠOVITA NAMJENA 'KULTINSKA'
 - UG-15 BENZINSKA POSTAJA 'CENTAR'
 - UG-16 POSLOVNI PREDJEL 'JELEGRADSKA'
 - UG-17 HOTEL
 - UG-18 ZANATSKI PROIZVODNI PREDJEL 'ZAPAD'
 - UG-19 TRGOVAČKO-SERVISNI PREDJEL 'LIVADE-JUG'
 - UG-20 TRGOVAČKI PREDJEL 'LIVADE-JUG'
 - UG-21 TRGOVAČKO-SERVISNI PREDJEL 'MOSLAVAČKA'
 - UG-22 POSLOVNI PREDJEL 'KOL ODVORSKI TRG'
 - UG-23 ŽELJEZNIČKI KOL ODVOR
 - UG-24 SERVISNI PREDJEL 'POPOVAČA-JUG'
 - UG-25 PROIZVODNO-SERVISNI PREDJEL 'POPOVAČA-JUG'
 - UG-26 BENZINSKA POSTAJA 'JUG'
 - UG-27a DJEČJI VRTIĆ U PREDJELU 'POPOVAČA-JUG'
 - UG-27b DRUŠTVENA NAMJENA U PREDJELU 'POPOVAČA-JUG'
 - UG-27c DRUŠTVENA NAMJENA U KOL ODVORSKOJ ULICI
 - UG-28 TRGOVAČKI CENTAR 'POPOVAČA-JUG'
 - UG-29a SKLOP BOLNICE 'DR. IVAN BARBOT'
 - UG-29b DRUŠTVENA NAMJENA U JELEGRADSKOJ ULICI
 - UG-30 ZGRADA SUMARIJE
 - UG-31 KOMUNALNI CENTAR I REKREACIJSKI DVORIŠTE
 - UG-32 TRGOVAČKI PREDJEL 'TRNOVKA'
 - UG-33a.b VINOGRADARSKI PODRUMI U PREDJELU 'TRNOVKA'
 - UG-34 VATROGAŠNA POSTROJBA
 - UG-35 UGOSTITELJSKO-TURISTIČKI CENTAR
 - UG-36 GRADSKA UPRAVA
- OBVEZNE GRADEVNE CRTE**

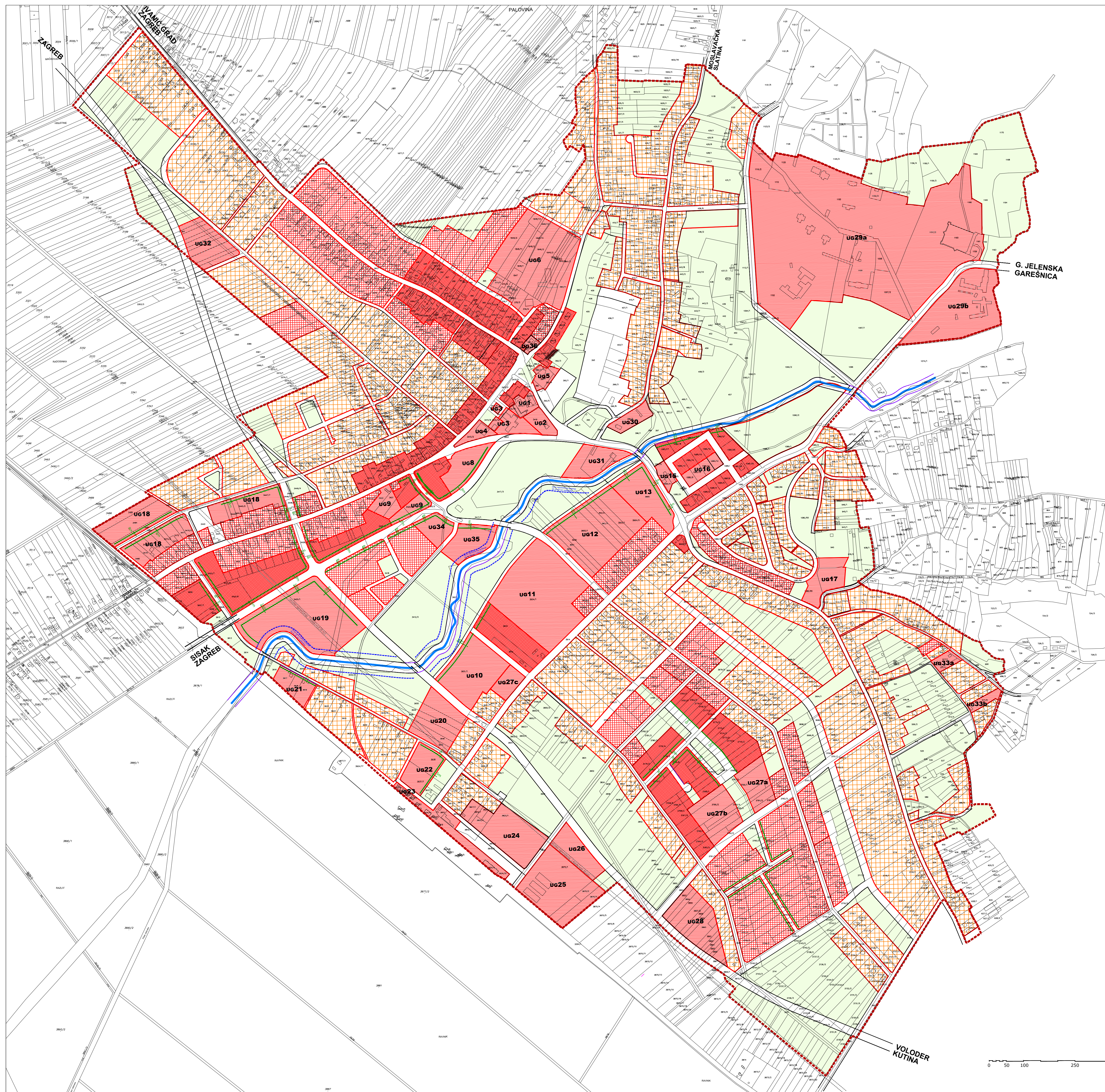

Županija: SISAČKO-MOSLAVAČKA	Grad: POPOVAČA
Naziv prostornog plana: URBANISTIČKI PLAN UREĐENJA NASELJA POPOVAČA V. IZMJENE I DOPUNE	
Naziv kartografskog prikaza: NAČIN I UVJETI GRADNJE	
Broj kartografskog prikaza: 4.	Mjerilo kartografskog prikaza: 1:5000
Odluka o izradi Plana: Odluka predstavničkog tijela o donošenju plana:	
Službene novine Grada Popovače broj 9/20.	Službene novine Grada Popovače broj 221.
Javna rasprava (datum objave): 4. veljače 2021.	Javni svjed održan: 11. - 25. veljače 2021.
Pečat tijela odgovornog za provođenje javne rasprave: M.P.	Odgovorna osoba za provođenje javne rasprave: IVKA NIKOLIĆ JEŽ, dipl.ing.geod.
Suglasnosti na plan:	
Pravna osoba koja je izradila plan: APE d.o.o. za arhitekturu, planiranje i ostale poslovne djelatnosti Ozaljaska 61, 10000 Zagreb, tel. 01/3097 572, fax. 01/3011 417	
Pečat pravne osobe koja je izradila plan:	Odgovorna osoba: MIRELA ČORDAŠ dipl.ing.arch.
Odgovorni voditelj izrade nacrtu prijedloga plana: NIKŠA BOŽIĆ, dipl.ing.arch.	Koordinator izrade plana od strane Naručitelja: DRAŽEN VALJAVEC, dipl.ing.grad.
Stručni tim u izradi plana: MIRELA ČORDAŠ, dipl.ing.arch. SANDRA JAKOPEC, dipl.ing.arch. IVANA PANCIROV, dipl.ing.arch.	
MARIJANA ZLODER, mag.ing.arch. VLATKA ŽUNEČ, mag.ing.arch. JULIKA BJELOBABA, dipl.iur.	
Pečat predstavničkog tijela: M.P.	Predsjednik predstavničkog tijela: IVICA KESER, predsjednik Gradskog vijeća
Istovjetnost ovog prostornog plana s izvornikom ovjerava:	Pečat nadležnog tijela: M.P.

URBANISTIČKI PLAN UREĐENJA NASELJA POPOVAČA - V. IZMJENE I DOPUNE